



1.04 22.10.2018

---

1.	4
2.	4
3.	5
4.	8
4.1	8
4.2	9
4.3	( ) 10
4.4	( ) 10
5.	14
6.	15
6.1	16
6.2	17
6.3	, 17
6.4	18
6.5	18
6.6	19
6.7	20
6.8	21
6.9	23
6.10	« » 24
6.11	25
6.12	26
6.13	27
6.14	28
6.15	28
6.16	31
6.17	33
6.18	34
7.	34

8.		35
9.		35
9.1		35
9.2		35
9.3	«            »	36
9.4		37
9.5		37
9.6	«   -        »	38
10.		39
10.1	Excel/TXT/XML/DBF	39
10.2	«        »	41
10.3	DBF	41
11.		41
12.		42
12.1	Excel	42
13.		42
14.		44
15.		45
16.		48
16.1	«        »	48
16.2	«        »	49
16.3	«            »	49
16.4	«            »	50
16.5	«            »	51
16.6	«            »	52
16.7	«        »	53
16.8	«        »	54
16.9	«        »	54
16.10	«            »	55
16.11	«            »	56
17.		58

---

18.		60
19.		62
19.1	« - »	62
19.2	« - »	63
19.3		63
19.4		63
19.5		64
20.		64
20.1	« »	64
20.1.1		65
20.1.2		66
20.1.3		66
20.2	« »	70
20.3	« »	77
20.4	« - »	77
21.	( . )	79
21.1		79
21.1.1		80





**Артикул (сетевая версия) - DIP.artdb (DIPАдминистратор)**

Инвойс Вид Дополнительно Контроль цен Справочники Документы Настройка Сервис Помощь

Инвойс Артикулы

№ инвойса: 1111116945    Дата: 10.12.02    Вид: 4021    Фирма: TETRA    Валюта: TETRA    Примечания: Новый

Фильтр: Наименование:    ТНВЭД: Все    Страна: Все

№	Артикул	Кол-во	Цена за шт.	Стоимость	Код ТНВЭД	Код ТНВ...	К...	К...	Наименование (Рус)
1	321500-0298	1	1.37	1.37	8482400009				ПОДШИПНИК ИГОЛЬЧАТЫЙ 25x31x
2	33386-0000	1	11.18	11.18	7326909500				ВТУЛКА ПОДШИПНИКА (сталь)
3	292092-0000	2	3.66	7.32	7326909500				ПОДШИПНИК скольжения
4	20559-0000	1	3.29	3.29	7326909300				ФЛАНЦЕВАЯ ВТУЛКА
5	315230-0388	2	0.84	1.68	4016930008				ПРОКЛАДКА РЕЗИНОВАЯ 35x42x4мм
6	90235-846	4	5.8	23.2	8481808509				КЛАПАН дроссельный
<b>218 строк</b>		<b>1669</b>		<b>20777.17</b>					

Необходимые разрешительные док-ты    Код "С" (гр.33)    Указанные разрешительные док-ты

Вид	Наименование вида	Т...	Вид	Наименование вида	Номер	ОТ	С	ПО
6011	Сертификат соответствия	6011	Сертификат соответствия	РОСС DE.MT 25.В0571...	11.03.04			
6031	Ветеринарное свидетельство...							

Артикул: 33386-0000    Фирма: TETRA    Цена: 11.18    Нетто 1 шт.: 0.03    Название (Рус): ВТУЛКА ПОДШИПНИКА (сталь)

ТНВЭД: 7326909500    Страна: ШВЕЦИЯ    Доп. единица измерения:    Название (Eng): BUSHING    Ok

ART

⏪ ⏩ ⏴ ⏵



F3)

Enter.

Ctrl-F

**Список инвойсов**

№:    Статус: Все    № ГТД:    🔍 ✖

№	Дата	Вид	Фирма	Наименование фирмы	Статус	Валюта
NO	01.01.05	4021	-	не указана	Проверен	
306P0745D0	28.05.04	4021	ROLF	Рольф	Новый	
00003	12.03.03	4021	-	не указана	Новый	
000	13.02.03 ...	4021	TETRA	TETRA	Новый	
123456789012345	18.01.03 ...	4021	-	не указана	Проверен	
00	30.12.02 ...	4021	-	не указана	Новый	
10004	30.12.02 ...	4021	SAAB	Сааб	Ушел в ГТД	
10005	30.12.02 ...	4021	GM	General Motors	Зарегистрирована ГТД	
<b>17 инвойсов</b>						

**А** Артикул (сетевая версия) - DIP.artdb (DIP-Администратор)

Инвойс Вид Дополнительно Контрольцен Справочники Документы Настройка Сервис Помощь

Инвойс Артикул

Фильтр:  Все Все

**Характеристики артикула:**

Артикул: 321500-0298 Фирма: TETRA Цена: 1.37 Нетто 1 шт.: 0.016 Название (Рус): ПОДШИПНИК ИГОЛЬЧАТЫЙ 25x31x13.8мм

ТНВЗД: 8482400009 Страна: ГЕРМАНИЯ Доп. единица измерения: 1 ШТ Название (Eng): Needle Retainer, 25x31x13,8 mm  Ok

Артикул	Фирма	OK	Код ТНВЗД	Код ТН...	Код ...	Код ...	Страна	Фирма (Наименование)	Стр...	Страна (...)	Артикул
273996-0000	TETRA	<input type="checkbox"/>	7318163000					TETRA	752	SE	
▶ 321500-0298	TETRA	<input checked="" type="checkbox"/>	8482400009					TETRA	276	DE	
36379-0003	TETRA	<input type="checkbox"/>	7419999000					TETRA	752	SE	
442500-0000	TETRA	<input type="checkbox"/>	8483908909					TETRA	752	SE	
<b>23539 артикулов</b>											

**Необходимые разрешительные док-ты**  Код "С" (гр.33) **Указанные разрешительные док-ты**

У... Вид	Наименование вида	Т... Вид	Наименование вида	Номер	ОТ	С	ПО
▶ <input checked="" type="checkbox"/> 6011	Сертификат соответствия						

**Позиция инвойса:** >> Следующий новый артикул >>

Артикул: 33386-0000 Фирма: TETRA Цена: 11.18 Нетто 1 шт.: 0.03 Название (Рус): ВТУЛКА ПОДШИПНИКА (сталь)

ТНВЗД: 7326909500 Страна: ШВЕЦИЯ Доп. единица измерения: Название (Eng): BUSHING  Ok

TNVED

Фильтр:  TETRA Артикул



Enter).

«

»

«

»



« \_\_\_\_\_ ».

« \_\_\_\_\_ ».



## 4.

« »  
(\*.XLS, \*.DOC, \*.DBF . .).

## 4.1

), ( , :

1. ;

2.  (Ctrl-N);

3. < >;

4. ; " "

5.

Insert

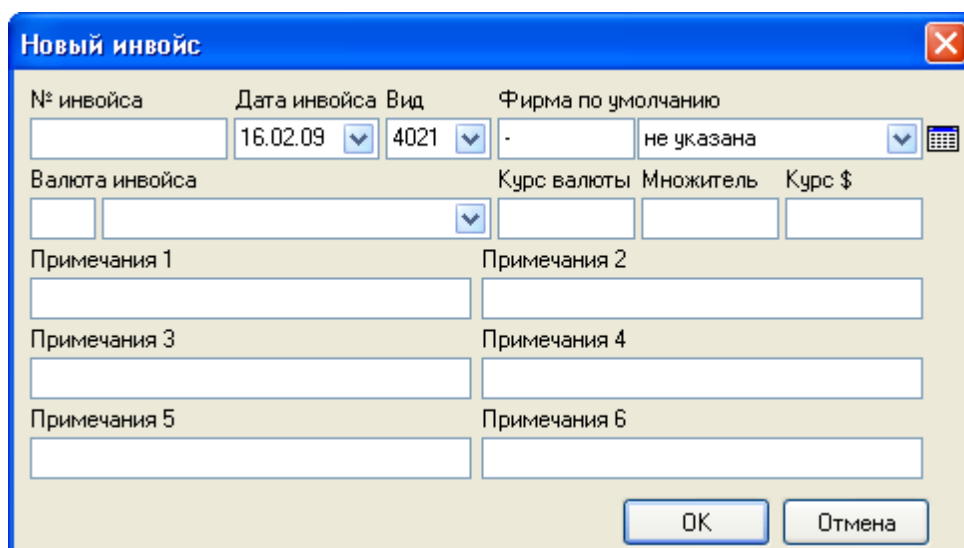

( , Ctrl-F2).

F2/Enter.



).

( , ),

« » (

## 4.2

\*.DOC, \*.XLS, \*.TXT, \*.DBF

« ».

:

1. « »;

2. ,

;

3. ( );

4. . , **Shift;**

Excel,

5. **(Ctrl-Insert** < > **Excel);**6. « » **Shift-****Insert** ;

7.

;

8. &lt; &gt;;

9. « »

&lt; &gt; ,

« »

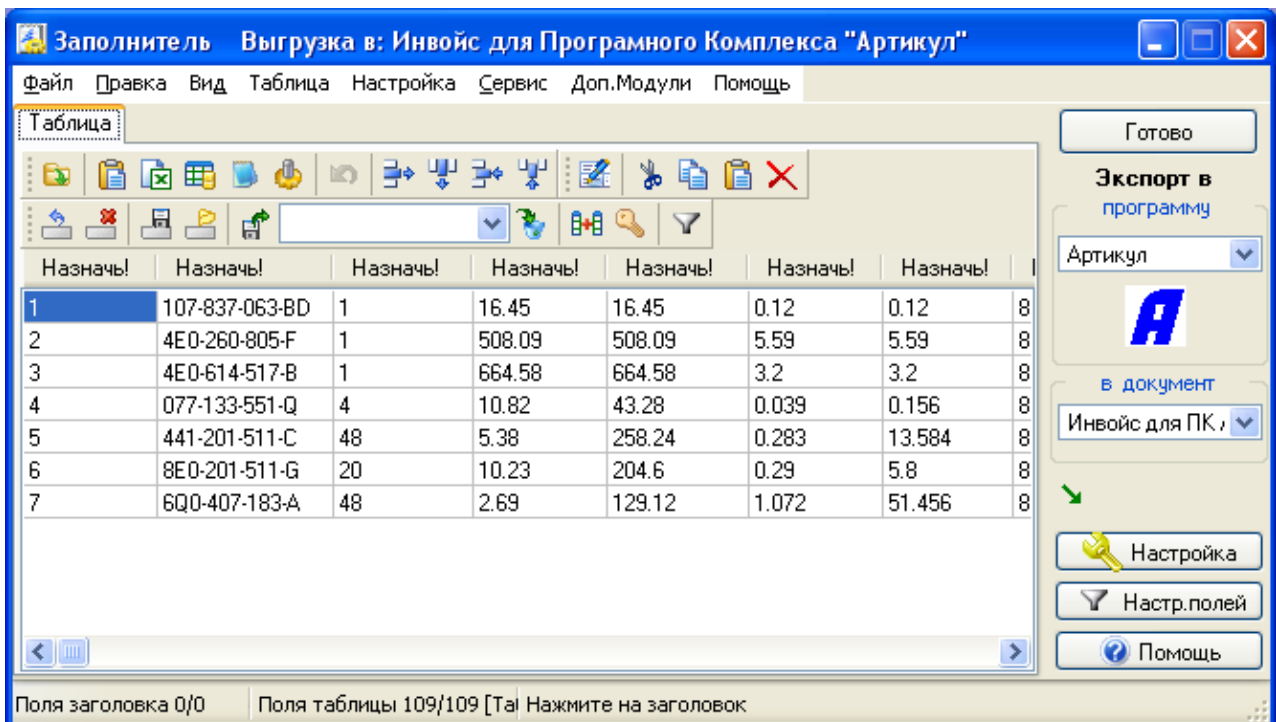

« » ,

« ».

## 4.3

(Ctrl+F3)  
<OK>

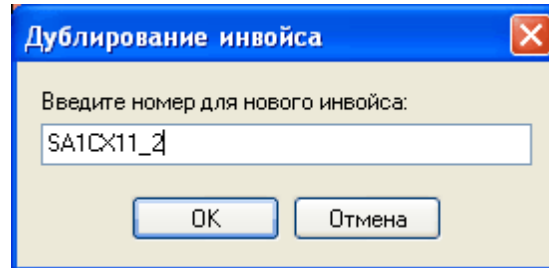

## 4.4

"  
1.

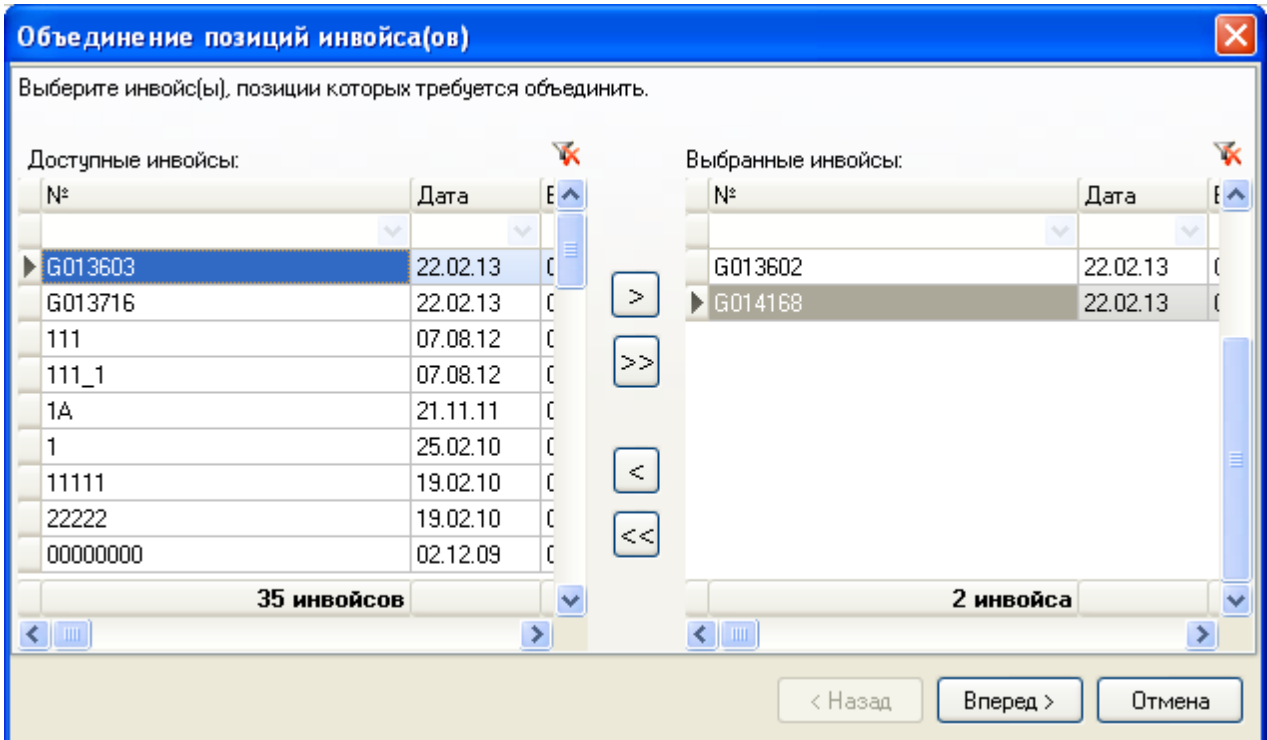

2.  
(

( . 2)  
)



" &gt;".

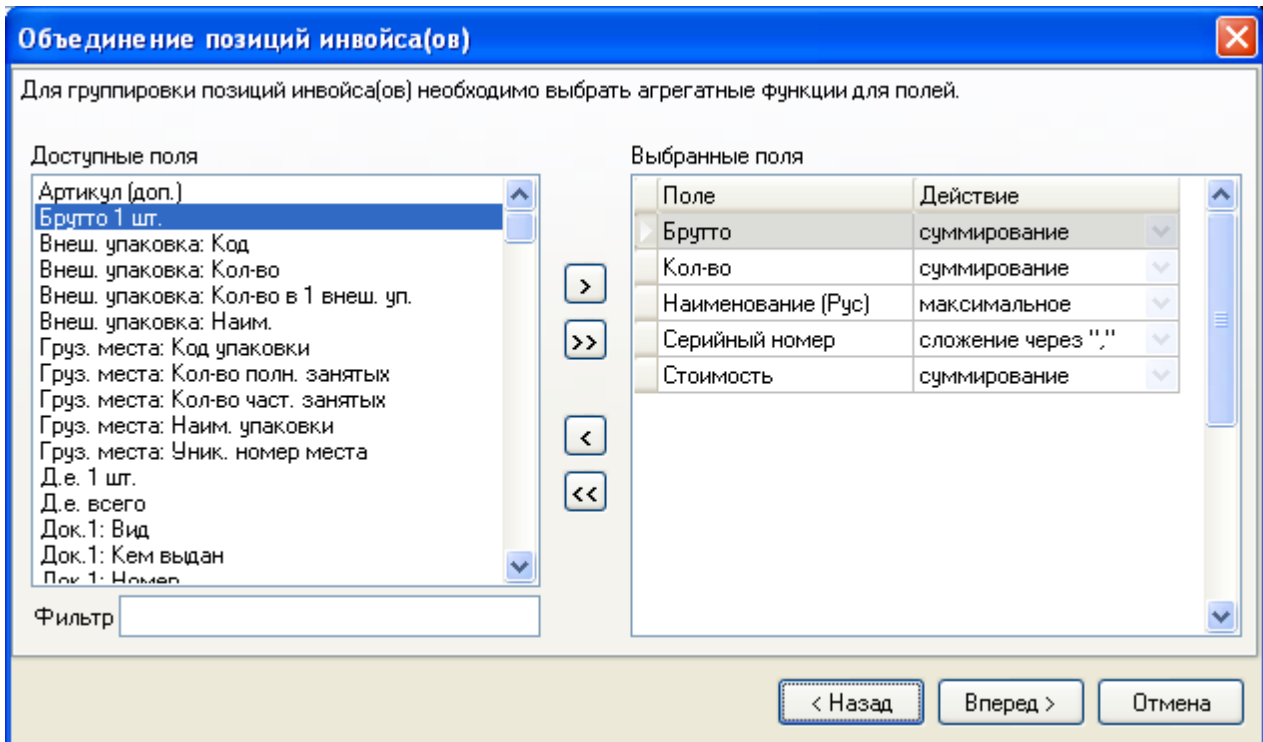

( . 3)

4. " " , . 4). (

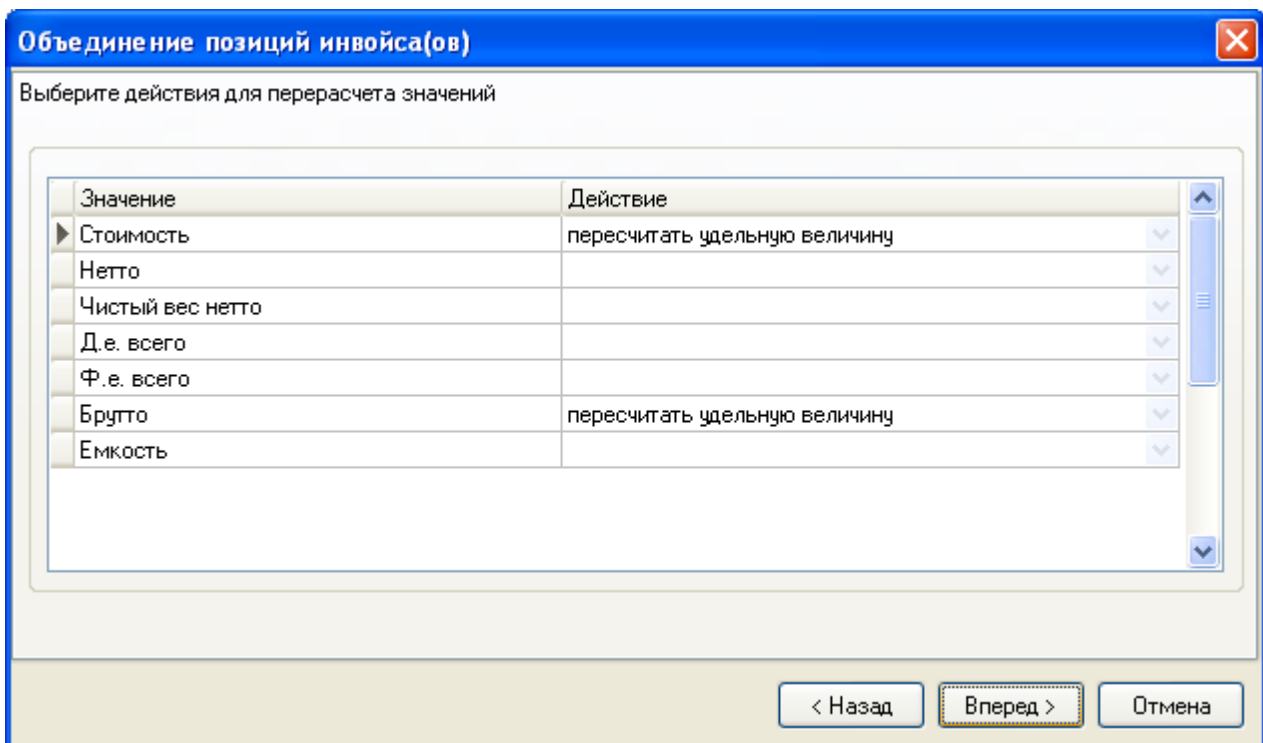

( . 4)



**Объединение позиций инвойса(ов)**

Введите номер, дату и фирму нового инвойса.

Номер нового инвойса:

Дата нового инвойса:  ▼

Фирма:  

< Назад    Готово    Отмена

( .6)

**5.**

Все поля ▼

- Все поля
- Краткий инвойс
- Полный инвойс
- Артикул
- Настроены пользовате







## 6.1

( ) « » .  
 ( ) .  
 ✓ . **Ctrl-A** –

№	Артикул	Кол-во	Цена за шт.	Стоимость	Нетто 1 шт.	Нетто	Код ТНВЭД	К...	Страна	Код ст...	Страна (тамож.)	Наименование (Рус)	
1	6312015	✓	5	37.721	188.6	3.7	18.5	9031803400	✓	Великобриг.	826	СОЕДИНЕННОЕ КОРОЛЕВСТВО	Панель, передняя
2	0124562	✓	2	178.937	357.87	5	10	9029100009	✓	Италия	380	ИТАЛИЯ	Дверь передняя левая
3	6312015	✓	3	37.721	113.16	3.7	11.1	8708299000	✓	Великобриг.	826	СОЕДИНЕННОЕ КОРОЛЕВСТВО	Панель, передняя
4	6312015	✓	6	37.721	226.33	3.7	22.2	8708299000	✓	Великобриг.	826	СОЕДИНЕННОЕ КОРОЛЕВСТВО	Панель, передняя



F5.

				>> Следующий новый артикул >>	
Артикул	Фирма	Цена	Нетто 1 шт.	Название (Рус)	
0124562	TETRA	178.937	5	Дверь передняя левая	
ТНВЭД	Страна	Доп. единица измерения		Название (Eng)	
9029100009	ИТАЛИЯ			Дверь передняя левая	
<input type="checkbox"/> Ok					

&gt;.

&lt; \_\_\_\_\_ &gt;.

## 6.2



F5 ( / ).

( . ),

Результаты проверки отображаемых товаров инвойса: "CN007ZH"			
Сообщение	№ тов.	Поля	Рекомендуется
✖ Не заполнено обязательное поле "Ед.изм..."	1	"Ед.изм. (Код)"	Заполните поле Ед.изм. (Код), либо настройте обязательные пол...
✖ Не заполнено обязательное поле "Код ТН..."	1	"Код ТНВЭД"	Заполните поле Код ТНВЭД, либо настройте обязательные поля ...
✖ Не заполнено обязательное поле "Страна..."	1	"Страна (Код)"	Заполните поле Страна (Код), либо настройте обязательные поля...
✖ Не заполнено обязательное поле "Наиме..."	1	"Наименование [..."	Заполните поле Наименование (Рус), либо настройте обязательн...
✖ Не заполнено обязательное поле "Нетто"	1	"Нетто"	Заполните поле Нетто, либо настройте обязательные поля с пом...
✖ Не заполнено обязательное поле "Нетто ..."	1	"Нетто 1 шт."	Заполните поле Нетто 1 шт., либо настройте обязательные поля ...

- ( , , ) ,
- 
- 
- 

## 6.3

Фильтр: Наименование:  ТНВЭД:  Страна:   

F7),

Enter.

№	Артикул	Кол-во	Цена за шт.	Стоимость	Код ТНВЭД	Наименование (Рус)
	0000	>5	>=2 and <=10		73269095	подшипник
▶ 3	292092-0000	✓ 10	3.66	36.6	7326909500	✓ ПОДШИПНИК скольжения

(«10»), ( ), <= ( ), >= ( ), ( «0101101000» : = ( ), <> ( ), > ( ), < : «>12.5», «<=20».

« » : « 6», « » : «= ».

«\_» - «%» - «% 6%» - « 6» ( «< ( 6)>'», ( ) ).

«IN», : «IN (1, 2, 10)». «=NULL», - «<>NULL».

OR : «AND» ( ) «OR» ( ). : «>=10 AND <=20», «



6.4

( ) « » - -

6.5

- Shift); ( , - , )
- ( « \_\_\_\_\_ »);
- ( )
- - ;

« »),  
 ( . . . . . )  
 ( . . . . . )  
 ( . . . . . )

## 6.6



( / )

**Распределение доп. расходов/скидок по товарам**
✖

Задайте суммы дополнительных расходов/скидок, которые нужно распределить между товарами и выберите поле, куда будет помещен результат распределения.  
 Суммы задаются в валюте инвойса, за исключением доп. расходов для ДТС.  
 Для распределения по нескольким инвойсам установите переключатель "Распределить ..." в положение "по всем товарам инвойса(ов)" и нажмите кнопку "Выбрать инвойсы...".  
 Для распределения по отображаемым сейчас товарам (с учетом фильтра) установите переключатель "Распределить ..." в положение "по отображаемым сейчас товарам текущего инвойса".

Распределить ...

по всем товарам инвойса(ов)
 Выбрать инвойсы...

по отображаемым сейчас товарам текущего инвойса

**Пропорционально весу брутто**  
 (транспортные расходы и т.п.):

**Пропорционально стоимости**  
 (страхование, посреднические услуги и т.п.):

**Пропорционально количеству**  
 (расходы на упаковку и т.п.):

**Пропорционально разнице в стоимости**  
 (только по товарам, где мин. ст-ть > полной):

Результат поместить в поле ...

Доп. расходы транспортные (включаются в фактур. ст-ть - гр.42)

Доп. расходы на страхование (включаются в фактур. ст-ть - гр.42)

Доп. расходы прочие (включаются в фактур. ст-ть - гр.42)

Сумма скидки (включается в фактур. ст-ть - гр.42)

Доп. услуги (на ст-ти не влияют и в ГТД не выгружаются)

Доп. расход 1 для ДТС

Доп. расход 2 для ДТС

Доп. расход 3 для ДТС

Доп. расход 4 для ДТС

**Итого: 0**

Выделить полученный доп. расход из исходной стоимости (уменьшить поле "Стоимость" на результат распределения)

✔ OK
✖ Отмена

— ( . . . . . );  
 — ( . . . . . );  
 — ( . . . . . );



**Расчет веса товаров** 

Выберите способ расчета веса товаров и задайте соответствующую величину (суммарный вес либо вес тары в %-ном выражении).  
 Для расчета по нескольким инвойсам установите переключатель "Расчет ..." в положение "по всем товарам инвойса(ов)" и нажмите кнопку "Выбрать инвойсы...".  
 Для расчета по отображаемым сейчас товарам (с учетом фильтра) установите переключатель "Расчет ..." в положение "по отображаемым сейчас товарам текущего инвойса".

**Расчет ...**

по всем товарам инвойса(ов)

по отображаемым сейчас товарам текущего инвойса

**Способ расчета**

Распределить сумму БРУТТО пропорционально НЕТТО

Распределить сумму НЕТТО пропорционально БРУТТО

Распределить сумму чистого НЕТТО пропорционально НЕТТО

Рассчитать БРУТТО, как НЕТТО + %

Рассчитать НЕТТО, как БРУТТО - %

Рассчитать чистый НЕТТО, как НЕТТО - %

Сумма веса БРУТТО:   кг

## 6.8

**Распределение груз. мест/упаковок по товарам** ✕

Введите суммарное количество грузовых мест (упаковок), которое будет распределено по товарам пропорционально разности между весом брутто и нетто, и выберите поле, в которое следует поместить результат.  
 При необходимости можно одновременно заполнить поле "Код тары" и соответствующие ему доп. признаки (поддон, без упаковки).  
 Для распределения по нескольким инвойсам установите переключатель "Распределить ..." в положение "по всем товарам инвойса(ов)" и нажмите кнопку "Выбрать инвойсы...".  
 Для распределения по отображаемым сейчас товарам (с учетом фильтра) установите переключатель "Распределить ..." в положение "по отображаемым сейчас товарам текущего инвойса".  
 При необходимости можно дополнительно воспользоваться настройками распределения.

**Распределить ...**

по всем товарам инвойса(ов) Выбрать инвойсы...

по отображаемым сейчас товарам текущего инвойса

**Настройки распределения**

Не допускать нулевого количества мест

Не допускать превышения количества мест над штуками

**Результат поместить в поле ...**

Груз. места

Внеш. упаковка

Станд. (Индив.) упаковка

Кол-во мест:  

Заполнить ...

Код тары:   Признак "Поддон"

6.9

( ... ( .), . - . ( )),  
 ,  
 ,  
 «  
 »: < > - , < > -

( F6):  
 - ;  
 - ( 44 ), « »

Необходимые разрешительные док-ты			Указанные разрешительные док-ты						
...	Вид	Наименование вида	Т...	Вид	Наименование вида	Номер	ОТ	С	ПО
▶	✓ 10	Лицензия	▶	✓ 1011	Лицензия Минэкономразвития	111	06.04.04		
	✓ 6011	Сертификат соответствия		✓ 6011	Сертификат соответствия	123	20.04.04		
	✗ 6031	Ветеринарное свидетельство...		✗ 6041	Санитарно-эпидемиологическое заключение	345	20.04.04		

Insert

" " , ( , F4).  
 ✗ (Ctrl-Delete)  
 , « » , « » !  
 ( , . )  
 ( )  
 :  
 • ;  
 • ;  
 • ;  
 • ;  
 " " ( .33) ( ) ,  
 « »



44

«

».

### 6.10

«

»

«

44-

*N*, N –

(1, 2, 3, ...),

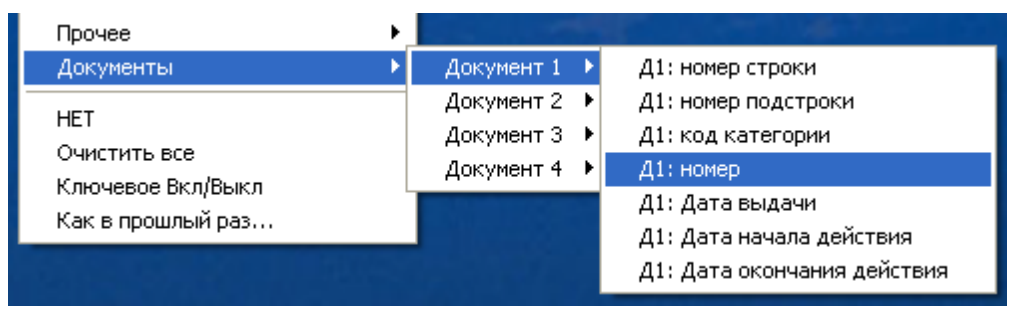

2 –

3 –

1

. .).

«

«

»).

( )

**Документы для гр. 44**

Отметьте галочками документы, которые следует сохранить в базе разрешительных документов, с тем чтобы они автоматически проставлялись в последующих инвойсах.  
 А также заполните недостающую информацию.

Раз...	Колонка	№ ст...	№ по...	Вид	Номер	ОТ	С	ПО	Товаров
<input checked="" type="checkbox"/>	Док.1	6		6011	ME01.B01490	01.01.04			3
<input checked="" type="checkbox"/>	Док.1	6		6011	ME01.B01491	01.01.04		01.01.09	1
<input checked="" type="checkbox"/>	Док.1	6		6011	ME01.B01554	01.01.04			2
<input checked="" type="checkbox"/>	Док.1	6		6011	ME01.B01592	01.01.04			1
<input checked="" type="checkbox"/>	Док.1	6		6011	ME01.B01593	01.01.04			1
<input checked="" type="checkbox"/>	Док.1	6		6011	ME01.B01640	01.01.04			1
<input type="checkbox"/>	Док.1				ME01.B01787				2
<input type="checkbox"/>	Док.1				ME01.B01940				1
<input type="checkbox"/>	Док.1				ME01.B01973				1
<input type="checkbox"/>	Док.1				ME01.B02070				1

OK Отмена

( , , , . . ),

), , « » ( , , 44-

).

(

.. N ,

( « » )

( . « \_\_\_\_\_ » ) ,

( . « \_\_\_\_\_ » ) .

## 6.11



N ( . . « » )

).

**Недостающие разрешительные документы в инвойсе**

Вид документа:   Заявка

№	Артикул	Фирма	ТНВЭД	Код ...	Вид документа
3	0000	DEF	0201100001	10	Лицензия
5	32321321	TETRA	3926909908	6031	Ветеринарное свидетельство (при ввозе)

Enter.

Excel

< >

(  ),

## 6.12

( < > « » )

( - ).

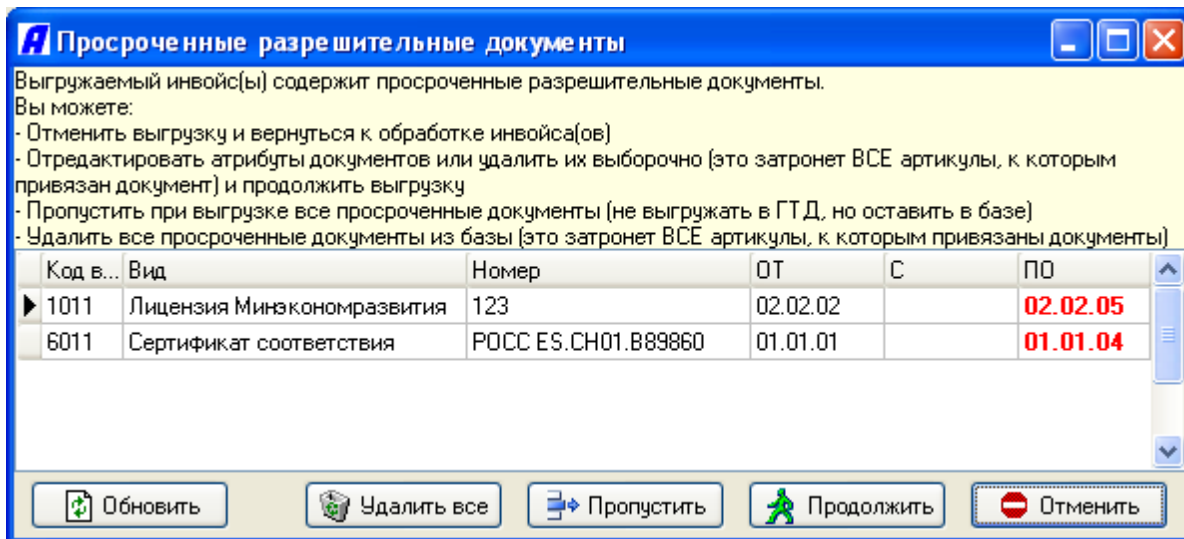

( , , . .),  
 , ...  
 - Ctrl-Delete,  
 -  
 < >,  
 ( < >),  
 ( < >).  
 < >  
 ).  
 .  
 " " | , .  
 ), 44- ( . , ... ,  
 ,

## 6.13

Ctrl-Q ( | -  
 « » ,  
 « »

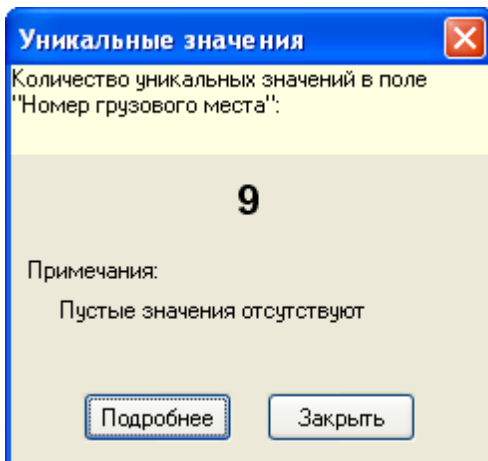

## 6.14

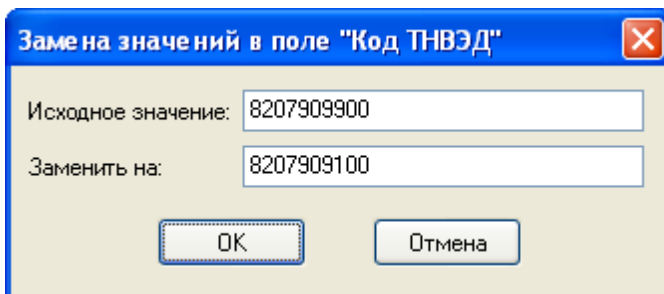

## 6.15

Ctrl-S,

« » ).

**Поиск "похожих" товаров в базе артикулов**

Выберите условия отбора "похожих" товаров и подправьте их при необходимости:

Выбрано	Поле	Текущее значение (в инвойсе)	Применяемое условие отбора
<input checked="" type="checkbox"/>	Фирма	TETRA	TETRA
<input type="checkbox"/>	Фирма (Наименование)	TETRA	
<input type="checkbox"/>	Артикул (доп.)		
<input type="checkbox"/>	OK	Нет	
<input type="checkbox"/>	Производитель		
<input type="checkbox"/>	Код ТНВЭД	8482400009	
<input type="checkbox"/>	Код ТНВЭД (доп. 4 зн.)		
<input type="checkbox"/>	Код "С" (гр.33)		
<input type="checkbox"/>	Код "И" (гр.33)		
<input type="checkbox"/>	Страна		
<input type="checkbox"/>	Страна (Код)	276	
<input type="checkbox"/>	Страна (букв. код)	DE	
<input checked="" type="checkbox"/>	Страна (тамож.)	ГЕРМАНИЯ	ГЕРМАНИЯ
<input checked="" type="checkbox"/>	Нетто 1 шт.	0.016	<1
<input type="checkbox"/>	Брутто 1 шт.		
<input type="checkbox"/>	Цена за шт.	1.37	
<input type="checkbox"/>	Ед. цены	1	
<input type="checkbox"/>	Платежи за обработку		
<input checked="" type="checkbox"/>	Наименование (Рус)	ПОДШИПНИК ИГОЛЬЧАТЫЙ 25x31x13.8мм	ПОДШИПНИК
<input type="checkbox"/>	Наименование (Eng)	Needle Retainer, 25x31x13.8 mm	
<input type="checkbox"/>	Марка (модель)		
<input type="checkbox"/>	Стандарт (ГОСТ,ТУ)		
<input type="checkbox"/>	Группа	Артикулы	
<input type="checkbox"/>	Размер		
<input type="checkbox"/>	Цвет		
<input type="checkbox"/>	Торговая марка		
<input type="checkbox"/>	Прочее 1	321500-298	

Запомнить выбранные поля  Очистить текущий фильтр

ОК  Отмена

« ».



&lt; &gt;



).

(

|

-

**Копирование характеристик товара в позицию инвойса**

Выберите поля для копирования:

Выбрано	Поле	Новое значение (из базы артикулов)	Текущее значение (в инвойсе)
<input type="checkbox"/>	Артикул	292092-0000	321500-0298
<input type="checkbox"/>	Фирма	TETRA	TETRA
<input type="checkbox"/>	Фирма (Наименование)	TETRA	TETRA
<input type="checkbox"/>	Артикул (доп.)		
<input checked="" type="checkbox"/>	OK	Нет	Нет
<input type="checkbox"/>	Производитель		
<input checked="" type="checkbox"/>	Код ТНВЭД	7326909500	8482400009
<input type="checkbox"/>	Код ТНВЭД (доп. 4 зн.)		
<input type="checkbox"/>	Код "С" (гр.33)		
<input type="checkbox"/>	Код "И" (гр.33)		
<input type="checkbox"/>	Страна		
<input checked="" type="checkbox"/>	Страна (Код)	752	276
<input type="checkbox"/>	Страна (букв. код)	SE	DE
<input type="checkbox"/>	Страна (тамож.)	ШВЕЦИЯ	ГЕРМАНИЯ
<input type="checkbox"/>	Нетто 1 шт.	0.073	0.016
<input type="checkbox"/>	Брутто 1 шт.		
<input type="checkbox"/>	Цена за шт.		1.37
<input type="checkbox"/>	Ед. цены	1	1
<input type="checkbox"/>	Платежи за обработку		
<input checked="" type="checkbox"/>	Наименование (Рус)	ПОДШИПНИК скольжения	ПОДШИПНИК ИГОЛЬЧАТЫЙ 25x31x13,8мм
<input checked="" type="checkbox"/>	Наименование (Eng)	BUSHING	Needle Retainer, 25x31x13,8 mm
<input type="checkbox"/>	Марка (модель)		
<input type="checkbox"/>	Стандарт (ГОСТ,ТУ)		
<input checked="" type="checkbox"/>	Группа	Артикулы	Артикулы
<input checked="" type="checkbox"/>	Размер	23x10x5	
<input type="checkbox"/>	Цвет		
<input checked="" type="checkbox"/>	Торговая марка	TETRA ПАК	
<input checked="" type="checkbox"/>	Прочее 1	292092	321500-298

Копировать разрешительные документы  Копировать файлы

).

(

),

(

&lt;

&gt;



«

» (

. .).

/

## 6.16

« - » « SQL Server « Access) » (Docs2SQL.exe),

« », « »

( , ), . .

**Ctrl-G** ( |

).

( | ),

« | ».

Артикул	Марка (модель)	Код ТНВЭД	К...	К...	Страна	С...	Наименование группы артикулов (только 1-ая строка)	Общее наи
88038257	Nº	8471609000	С			15	- ЦВЕТНОЙ Ж/К ДИСПЛЕЙ ДИАГ. 15.4" (39,12 CM); ТЗ "...	УСТРОЙСТ
88036271	Nº	8471609000	С			39	- ЦВЕТНОЙ Ж/К ДИСПЛЕЙ ДИАГ. 14.1" (35,81 CM); ТЗ "...	УСТРОЙСТ
88037456	Nº	8471609000	С			39	- ЦВЕТНОЙ Ж/К ДИСПЛЕЙ ДИАГ. 12.1" (30,73 CM); ТЗ "...	УСТРОЙСТ
32K		8473301009				37	FOR WIND	ЭЛЕКТРОН
		9030109000	С			20	БЛОК БДМН-100-07, СЕР. № 011	ПРИБОРЫ
		3926909809				JP	КАТ. № 117-361.435	БЕСКОНЕЧ
1040/011		6402919000			КИТАЙ	CN	САПОГИ НА ПОДОШВЕ ИЗ РЕЗИНЫ РАЗМ:40, 36, 37	ОБУВЬ ЖЕ
▶ 1165/011		6402999800			КИТАЙ	CN	ТУФЛИ НА ПОДОШВЕ ИЗ РЕЗИНЫ РАЗМ:40, 41	ОБУВЬ ЖЕ
6125/012		6403999601			ВЬЕТНАМ	VN	ТУФЛИ СПОРТ. ОБРАЗЦА НА ПОДОШВЕ ИЗ РЕЗИНЫ Р...	ОБУВЬ МУ.
2205/012		6403999609			ВЬЕТНАМ	VN	ТУФЛИ СПОРТ. ОБРАЗЦА НА ПОДОШВЕ ИЗ РЕЗИНЫ ...	ОБУВЬ МУ.
5775/011		6403999801			КИТАЙ	CN	ТУФЛИ НА ПОДОШВЕ ИЗ РЕЗИНЫ РАЗМ:37, 38, 39, 40,...	ОБУВЬ ЖЕ
<b>481 строка</b>								

Наименования Разреш. документы (гр.44)

Общее наименование товара ГТД (гр.31 + оборотка)  
 ОБУВЬ ЖЕНСКАЯ,ДЛ.СТЕЛКИ>=24 CM, С ВЕРХОМ ИЗ ПЛАСТМАССЫ ЧАСТЬ МЕСТА.

Наименование группы артикулов (полное)  
 ТУФЛИ НА ПОДОШВЕ ИЗ РЕЗИНЫ РАЗМ:40, 41

(



),  (Enter), 



**Копирование характеристик товара в позицию инвойса**

Выберите поля для копирования:

Выбрано	Поле	Новое значение (из базы ГТД)	Текущее значение (в инвойсе)
<input checked="" type="checkbox"/>	Артикул (доп.)	4690/003	
<input type="checkbox"/>	Марка (модель)		
<input checked="" type="checkbox"/>	Код ТНВЭД	6403911809	7326909500
<input type="checkbox"/>	Код "С" (гр.33)		
<input type="checkbox"/>	Код "И" (гр.33)		
<input checked="" type="checkbox"/>	Страна	ПОРТУГАЛИЯ	
<input checked="" type="checkbox"/>	Страна (букв. код)	PT	SE
<input type="checkbox"/>	Стандарт (ГОСТ,ТУ)		
<input type="checkbox"/>	Размер		23x10x5
<input checked="" type="checkbox"/>	Торговая марка	"ZARA"	ТЕТРА ПАК
<input checked="" type="checkbox"/>	Производитель	МОЙСЕЗ ПИНТО ДЕ КАРВАЛЬОС & ФИЛЬО,	
<input checked="" type="checkbox"/>	Ед.изм.	ШТ	ШТ
<input checked="" type="checkbox"/>	Ед.изм. (Код)	796	796
<input type="checkbox"/>	Цена за шт.	31.1	1.37
<input type="checkbox"/>	Нетто 1 шт.	0.48	0.016
<input type="checkbox"/>	Брутто 1 шт.	0.5	
<input type="checkbox"/>	Д.е. 1 шт.	1	
<input type="checkbox"/>	Доп.единица	ПАР	
<input type="checkbox"/>	Доп.ед. (Код)	715	

ОК  Отмена

) ( )  
( )  
Ctrl-Insert,  
Shift-Insert.

31

!

31



База зарегистрированных ГТД											
Наименование: <input type="text"/>											
Кол-во арт...	Ед. изм.	Ед...	Цена 1 арт...	Стоим. то...	Ва...	Нето 1 ар...	Нето тов. ...	Брутто 1 ар...	Брутто тов...	Кол-во в до...	Кол-во в
6	ПАР	715		1307.81	EUR		20		24		
1	ШТ	796	31.1	31.1	EUR	0.48	0.48	0.5	0.5	1	
4	ШТ	796		499.1	EUR		8		9		
13	ПАР	715		5504.08	EUR		96		116		
6	ПАР	715	33.69	202.14	EUR	0.5	3	0.5	3	1	
3	ШТ	796	23.32	69.96	EUR	1	3	1.333	4	1	
5	ПАР	715		456.23	EUR		11		13		
5	ПАР	715		1818.13	EUR		45		54		
66	ПАР	715	33.69	2223.54	EUR	0.667	44	0.788	52	1	
50	ПАР	715	38.88	1944	EUR	0.64	32	0.78	39	1	
73	ШТ	796		3762.32	EUR		52		61		

Наименования: Разреш. документы (гр.44)										
Все разреш. документы по товару ГТД (могут относиться к разным артикулам)										
...	...	К...	Код ...	Д...	Вид	Номер	ОТ	С	ПО	Выдан
6	0	6011			СЕРТИФИКАТ СООТВЕТСТВИЯ	РОСС ES.CH01.B00563	09.11.06	09.11.06	29.12.08	
6	0	6041			САНИТАРНО-ЭПИДЕМИОЛОГИЧЕ...	77.99.98.882.Д.007837.08.06	31.08.06			

2 документа

## 6.17

\$ ... , : \$ ( , ) \$ . , \$ ( . )  
 .), ( ) , ( ) \$ . :  
 \$ ... « \_\_\_\_\_ » ( |  
 . ), ( )  
 « \_\_\_\_\_ » .  
 \$ ... \$ ...  
 ( . ) . ( . ) ,  
 \$ ... «>0» ,  
 «<0» ,  
 \_\_\_\_\_ / \_\_\_\_\_ ( . ) ,



8.



Excel



9.

:

\_\_\_\_\_

\_\_\_\_\_

\_\_\_\_\_ « \_\_\_\_\_ »

\_\_\_\_\_

\_\_\_\_\_

\_\_\_\_\_ « - \_\_\_\_\_ »

9.1

( \_\_\_\_\_ , \_\_\_\_\_ . . .).

-

9.2

( . . . ) ,





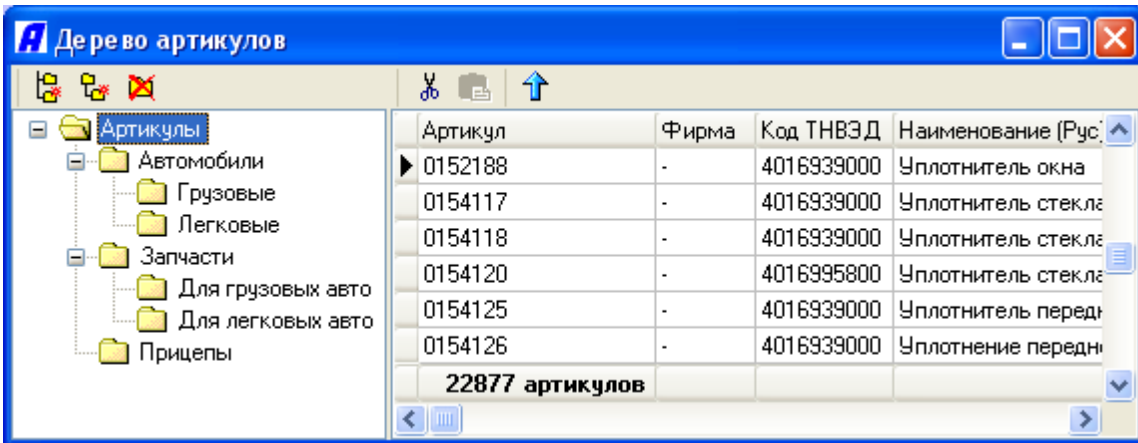

( ) - (Insert)  
 ( ) - (Ctrl-Insert).  
 F2  
 ( ) - (Delete).  
 ( )  
 Shift, ( )  
 Delete), ( )  
 ( )  
 (Ctrl-I)  
 ( )  
 Ctrl-A), (Shift-Insert).  
 ( )

9.6

« - »

« - » ( | , - )

...

---

« »

---

»

---

», « »

( )

( )

« »,

## 10.

:

[Excel/TXT/XML/DBF](#)

« »

[DBF](#)

### 10.1 Excel/TXT/XML/DBF

( ) ( )



Excel| ( ),

< >.



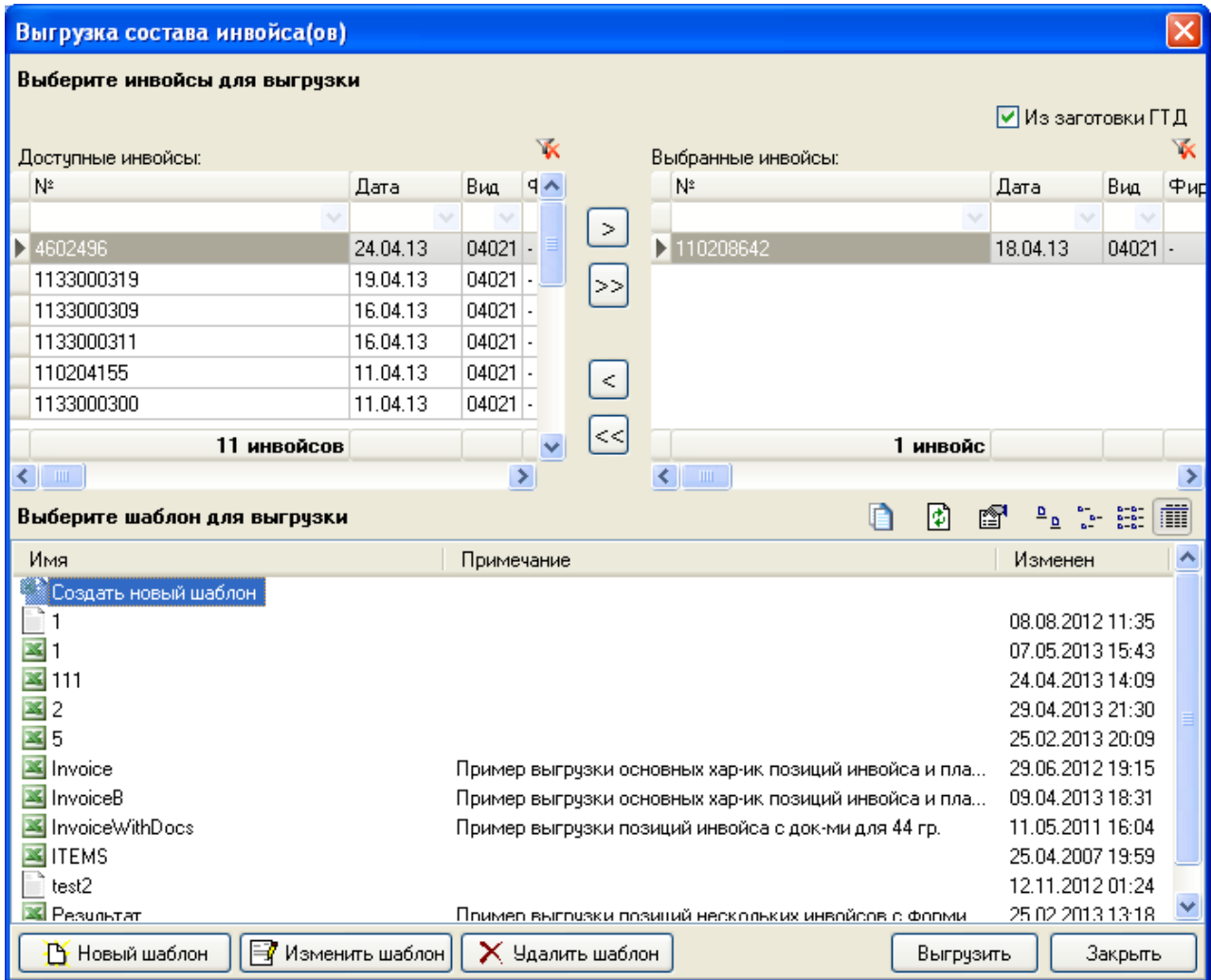

( )

Excel, TXT, XML, DBF,

< >

(Ctrl+Delete). < > (F4).

(F2), ( )

(Ctrl+Z). (F3), (Ctrl+E)

( )

( )

( Excel - /

..; TXT -

..). : ##PoHdr## - (

) ##PoHdr## - ( )

Excel  
 ( )  
 Excel-  
 « »  
 | |  
 ( \_\_MAIN\_\_ )  
 ( ) ( \_\_PoLst\_\_ )  
 ( \_\_PoHdr\_\_ )  
 : %SORT%: - 1, - 2 DESC, - 3  
 DESC  
 : ...delete row...  
 %SORT%... (A)  
 Excel ( )  
 ( « \_\_\_\_\_ », \_\_\_\_\_ )  
 TIR-  
 TIR ( )  
 ( )  
 « »  
 ( Excel|...), / ( )

10.2

« »  
 | « » « »  
 « » ( | « » « » )

10.3 DBF

DBF LINVOICE.DBF LGOODS.DBF

11.

Excel,



# 12.

Excel

## 12.1 Excel

Microsoft Excel ( )

Excel ( )

Excel ( )

# 13.

« - », « »

« » ( )

( , , )

:

1. ( ) ;

2. ( | ) < > < > -

Номер инвойса	Дата инвойса	Описание	Статус
10004	25.03.03		Зарегистрирована ГТД
10009	30.12.02 14:25:33		Ушла в ГТД -> DIP
1111116945	10.12.02		Новая

Новая    Копия    Просмотр    OK    Отмена

« » ( ) « »

**Заготовка ГТД**

**Общие сведения по ГТД**

Тип декларации: **Контракт (гр.44 "4-")** Страна отправления (гр.15):  Вид транспортного средства (Гр.19):  0

ИМ: 4 Контракт: L-002

Отправитель/Экспортер: **ВОТЕКС ГМБХ** Страна принадлежности т/с:  Номера трансп. ср-в (гр.21) (Гр.18):

Валюта ГТД: 840 Доллары США Признак (гр.46):  Курс: 26.2358 Курс \$: 26.2358 Курс Euro: 34.4555 Орган Выезда/въезда (гр.29):

ФИО декларанта (гр.54): **ЛУКЬЯНОВА Е.В.** Лиц./св-во СВХ/ТС (гр.27):  Код таможи (гр.27):

Описание:  Номер инвойса в "Альта-ГТД": 1050177562 Статус: 03.07.06 Новая

**Инвойсы для декларирования**

Проверенные: 123456, 950737, R31464

В декларацию: 1050177562, 1050205362

показать все инвойсы

Декларировать списком

**Транспортные документы**

Вид	Номер	Дата	К инвойсу
▶ 2015	123456		1050177562
2015	234567		1050205362

2 документа

Копировать из ... Задекларировать Послать почтой ... Сохранить Удалить

1)

« \_\_\_\_\_ »).

&lt; ...&gt;

 ( Enter).



Delete).



2)

, ... « ! » 44 , ,

« - » ( ) < > < > < >

3)

4)

( < > ) « - » ( « » , « »

14.





« \_\_\_\_\_ ».

• \_\_\_\_\_

« \_\_\_\_\_ ».

\_\_\_\_\_ ( \_\_\_\_\_ )

( \_\_\_\_\_ ),

< Excel>

Excel ( \_\_\_\_\_ ).

< >

« \_\_\_\_\_ » « \_\_\_\_\_ ».



**Привязка по коду ТНВЭД** 

Эта функция позволяет привязать выбранный разрешительный документ ко ВСЕМ артикулам, имеющим указанный код ТНВЭД (и фирму). В списке показаны все имеющиеся в базе коды ТНВЭД и кол-во артикулов по каждому из них.

Код ТНВЭД:  

Фирма:

(F4).

« \_\_\_\_\_ »).





## 16.

\_\_\_\_\_ :  
 \_\_\_\_\_ « \_\_\_\_\_ »  
 \_\_\_\_\_ « \_\_\_\_\_ »  
 \_\_\_\_\_ « \_\_\_\_\_ »  
 \_\_\_\_\_ « \_\_\_\_\_ »  
 \_\_\_\_\_ « \_\_\_\_\_ »  
 \_\_\_\_\_ « \_\_\_\_\_ »  
 \_\_\_\_\_ « \_\_\_\_\_ »  
 \_\_\_\_\_ « \_\_\_\_\_ »  
 \_\_\_\_\_ « \_\_\_\_\_ »  
 \_\_\_\_\_ « \_\_\_\_\_ »  
 \_\_\_\_\_ « \_\_\_\_\_ »  
 \_\_\_\_\_ « \_\_\_\_\_ »

## 16.1

« \_\_\_\_\_ »

( \_\_\_\_\_ | \_\_\_\_\_ )

( \_\_\_\_\_ , \_\_\_\_\_ )

Страны		
Название (в инвойсах)	Код	Название (тамож.)
Germany	276	ГЕРМАНИЯ
United Kingdom	826	СОЕДИНЕННОЕ КОРОЛЕВСТВО
Англия	826	СОЕДИНЕННОЕ КОРОЛЕВСТВО
Бразилия	076	БРАЗИЛИЯ
Германия 4	276	ГЕРМАНИЯ
Германия4	276	ГЕРМАНИЯ
001	840	СОЕДИНЕННЫЕ ШТАТЫ
007	643	РОССИЯ

Закреть

« \_\_\_\_\_ » ( \_\_\_\_\_ , \_\_\_\_\_ - \_\_\_\_\_ )

Insert (  ) ).  
 Esc (  ) – Ctrl-Delete.

## 16.2

« »

( | )

( « » )

( « 31-

Обозначение	Наименование (Производитель по умолчанию)	Торг. марка по умолчанию
	не указана	
GM	ДЖЕНЕРАЛ МОТОРС	
HILTI	HILTI	HILTI
PANAS	MATSUSHITA ELECTRIC INDUSTRIAL CO.,LTD	PANASONIC
ROLF	РОЛЬФ ДИСТРИБЬЮШЕН	
SHARP	SHARP CORPORATION	SHARP
TETRA	ТЕТРАПАК ЛТД	ТЕТРАПАК
VALEO	VALEO	
VOLVO	ВОЛЬВО КОНСТРАКШН	

Закреть

## 16.3

« »

31 ( | )

« »

( ) ( ) ( « » )

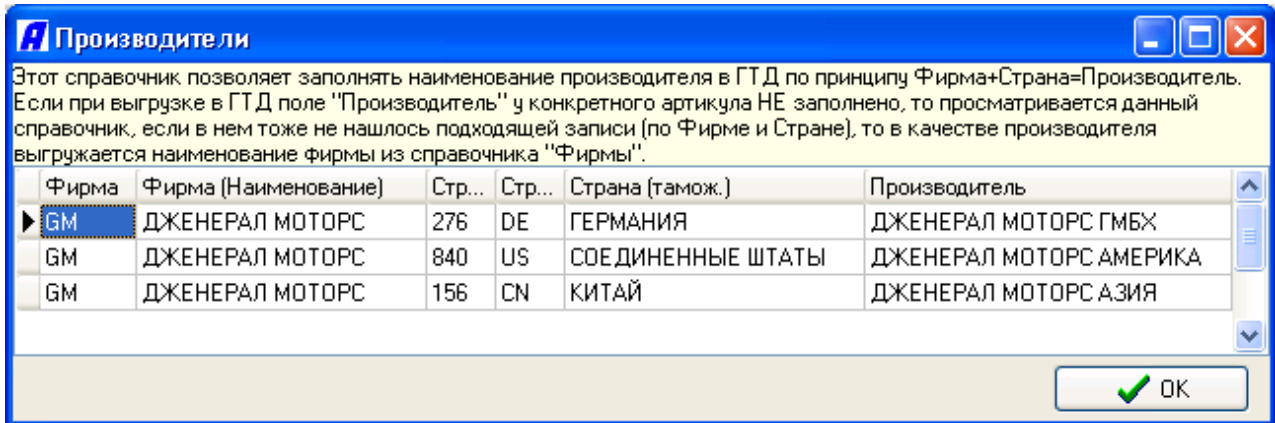

## 16.4

« »

« » ( | )  
 , - ( )



« - ».

**Участники ВЭД**

Наименование	Адрес (старый)	Страна	Почтовый...	Республика
▶ ЗАО "ДХЛ ИНТЕРНЕСНЛ"	125083, Г. МОСКВА, УЛ. 8 М...	643	125083	
ЗАО "КАРНЭТ-2000"	127410,г.МОСКВА,АЛТУФЬ...			
КАТЕРПИЛЛАР ЛОГИСТИКС НВ ХЕ...	БЕЛЬГИЯ,ЛУММЕН 3560,БО...			
ООО "ДЖЕНЕРАЛ МОТОРЗ СНГ"	121019, МОСКВА, ГОГОЛЕВ...			

Название: **ЗАО "ДХЛ ИНТЕРНЕСНЛ"**

Адрес:

Почтовый код: 125083    Республика, область, район:    Населенный пункт: Г. МОСКВА

Улица: УЛ. 8 МАРТА, Д.14.    Страна: RU

Старый: 125083, Г. МОСКВА, УЛ. 8 МАРТА, Д.14.

Филиал:

Адрес филиала:

Почтовый код:    Республика, область, район:    Населенный пункт:

Улица:    Страна:

Старый:

ОГРН:    от    / ИНН:    / КПП:    от   

Лицензия брокера: 10000/0176    от 18.01.02    Договор брокера с клиентом:    от   

Новый    Из ГТД    OK    Отмена

< >    Insert    < > ( Enter)

- < > (Esc).

< >

« ».

< > (

).

16.5

« »

54.

( | ).



**Декларанты**

ФИО	Телефон	Должность	Код...	Наим
ЛУКЬЯНОВА Е.В	956-1001	СПЕЦ. ПО ТАМО...	21	Пасф

**ФИО:** ЛУКЬЯНОВА Е.В  
**Телефон:** 956-1001 **Должность:** СПЕЦ. ПО ТАМОЖ.ОФОР.

**Документ, удостоверяющий личность:**  
**Вид:** 21 ПасРФ  
**Серия:** 46 02 **№:** 11111111 **от:** 02.04.02  
**Выдан:** СЕРГИЕВО-ПОСАДСКИМ ОМ МОСК.ОБЛ.

**Документ, подтверждающий полномочия:**  
**Вид:** ДОВЕРЕННОСТЬ  
**№:** 0111/03 **от:** 30.12.03 **до:** 30.12.04

**Лицензия брокера:** от **ИНН/КПП брокера:**

« \_\_\_\_\_ ».

« &lt; &gt; , « , « » »

**16.6**

« \_\_\_\_\_ »

( \_\_\_\_\_ ) ,

( \_\_\_\_\_ )

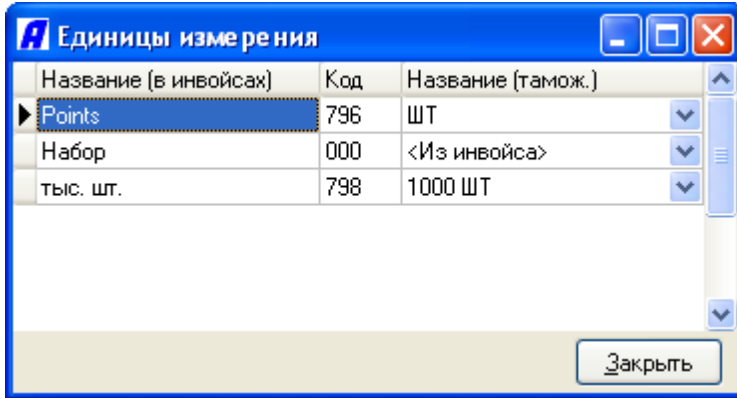

«...» ( , ) «...»  
 «1-» 31 ( , ) «...» — «...»,  
 «...» .( ) 000.

## 16.7

( | ),  
 ( ) .

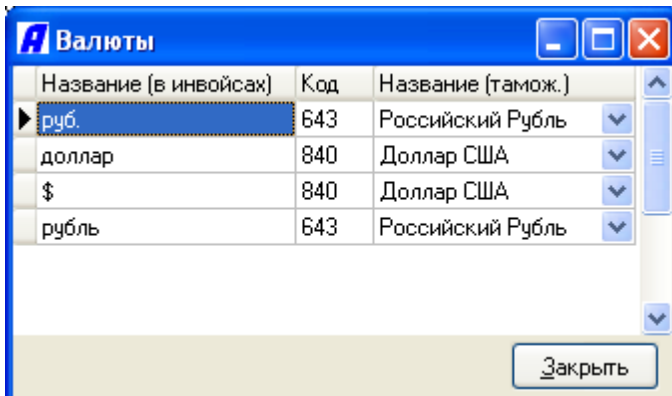

«...» ( , ) «...»

## 16.8

« »

( | ),

«2-» 31-

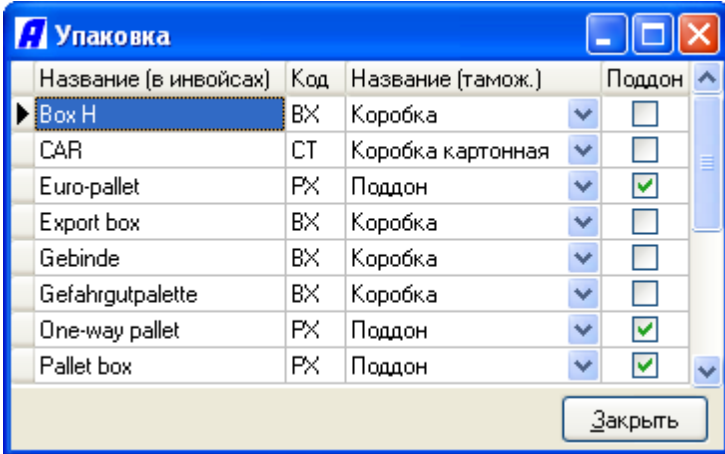

« »

( |

)

« 100 100 100», « 200 200 200» . ., « » ( . . .):  
 « » ( , «BX»).

31-

«PX-3»

« 3 », . .

## 16.9

« »

( ( | )

( , M, L, XL . .)

(46, 48, 50),

( 74-86 ), «72 ( . 11-13 )».

( , «40





**Справочник кодов ТНВЭД**

Показать исправленные вручную "Своё описание"

ТНВЭД	Своё описание	Описание в ТНВЭД РФ
0201100001	МЯСО КРУПНОГО РОГАТОГО СКОТА, СВЕЖЕЕ ИЛИ ОХ...	МЯСО КРУПНОГО РОГАТОГО
0203111001	ТУШИ И ПОЛУТУШИ ДОМАШНИХ СВИНЕЙ СВЕЖИЕ И...	ТУШИ И ПОЛУТУШИ ДОМАШ
▶ 1005900000	СПЕЛАЯ КУКУРУЗА В ПОЧАТКАХ	КУКУРУЗА ПРОЧАЯ
2402100000	СИГАРЫ, СИГАРЫ С ОБРЕЗАННЫМИ КОНЦАМИ И СИГ...	СИГАРЫ, СИГАРЫ С ОБРЕЗА
2710198700	МАСЛО ДЛЯ ШЕСТЕРЕН И МАСЛО ДЛЯ РЕДУКТОРОВ	МАСЛО ДЛЯ ШЕСТЕРЕН И М

Код ТНВЭД:  Доп. ед.:

Своё описание:  
СПЕЛАЯ КУКУРУЗА В ПОЧАТКАХ

Описание в ТНВЭД РФ:  
КУКУРУЗА ПРОЧАЯ

(F4

)

&lt; &gt;

&lt; &gt;

...

).

« »

.

16.11

«

»

:

;

:

;

**Пользовательские среднеконтрактные цены (Сетевой справочник V-PC\SQL2005\artdb1) ver 2.0**

Фильтр \ Поиск  
 Режим:  ТНВЭД:  Страна:  Таможня:  Торговая марка:

Фильтровать (Используются только заполненные параметры)  Искать минимальную цену (Требуется указать все параметры. Минимальная цена - пе

Режим	Код ТНВЭД	Код страны	Страна (тамож.)	Код таможни	Таможня (*)	ТМ	Мин. цена \$ за кг нетто	Мин. цена \$ за доп. ед.
ЭК	1123332123	050	БАНГЛАДЕШ				23	
ИМ	1209231100	392	ЯПОНИЯ				5	
ЭК	2222222222	999	<Разные>				1	
ИМ	2301100000	040	АВСТРИЯ				12	4
ИМ	6115969900	AT	АВСТРИЯ	10000000	ФТС РОССИИ	ТМ	2	4
ЭК	8482500009	040	АВСТРИЯ	10001000	ВНУКОВСКАЯ	XXX	1000	10

Группы стран    Группы торговых марок    (\*) в Артикуле не используется

Мин. цена \$ за кг нетто	Цена \$ за кг нетто	Ставка пошлины (т... Ед
5	2.00	5%
5	7.00	5%
5	7.00	5%
5	2.00	5%

4

2

10-

8703.

3-

3-

"999"

"99",

2-

« EU "EU",  
"999" ».

« ».

| . :

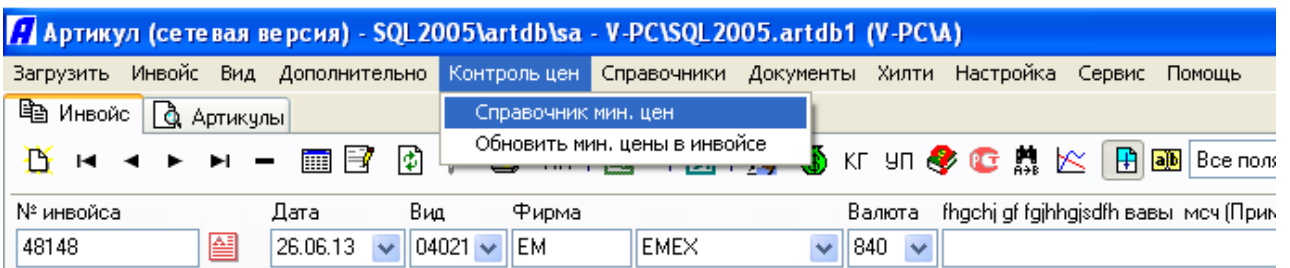

/

( , | .

),  
: . \$ / . \$ . .

« » / , ( ),

( ( / ) « » ,  
( | , ).

## 17.

« »

Word, Excel . . « »



( , ),

**Неформализованный документ**

Тип: 4021 Инвойс (счет-фактура)

Номер: 1111202865 Дата: 04.11.05

Прим:

Описание	Имя файла	Тип ...
▶ Страница 1	1.bmp	BMP
Страница 2	2.bmp	BMP
Файл 1	Инвойс1111202865.xls	XLS

OK Удалить

**Список неформализованных документов**

Номер документа	Дата документа	Вид док...	Наименование вида документа	Примечания
1010	09.11.00	7011	Док-ты об особенностях по уплате таможенных платежей	
123	28.01.03	4011	Возмездный договор	
123	10.12.03	2013	Ж/д накладная	
43432342	06.04.04	1011	Лицензия Минэкономразвития	
▶ 1111202865	04.11.05	4021	Инвойс (счет-фактура)	



18.

Word, Excel . . .



« »

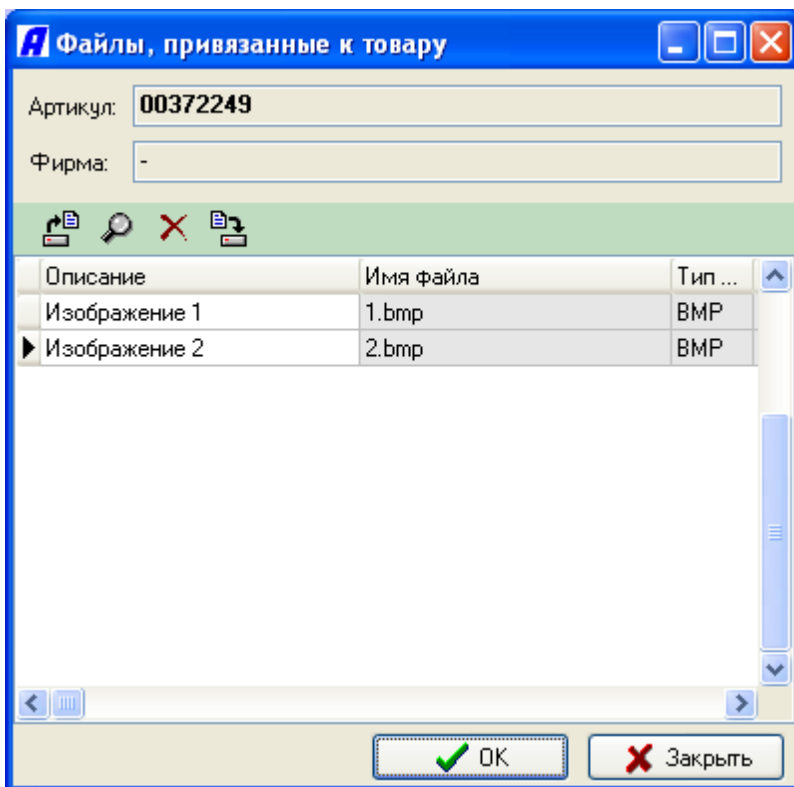

&lt; &gt; &lt; &gt;



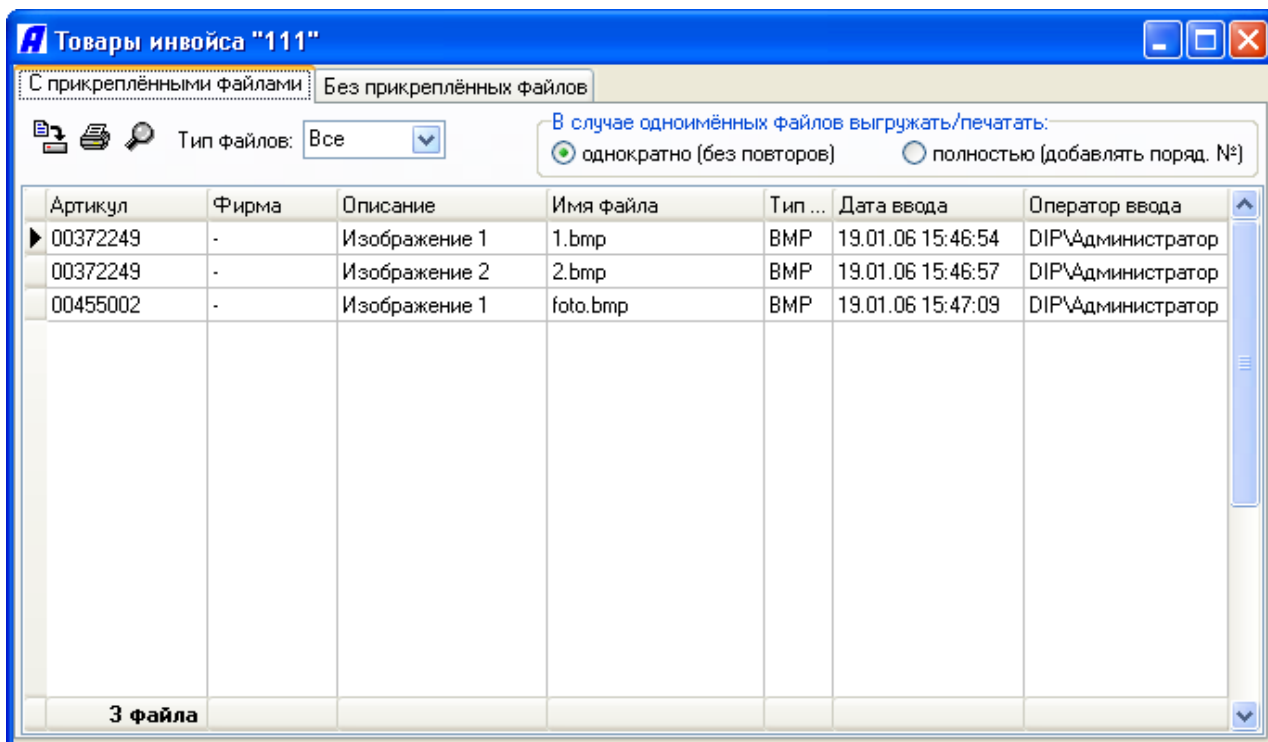

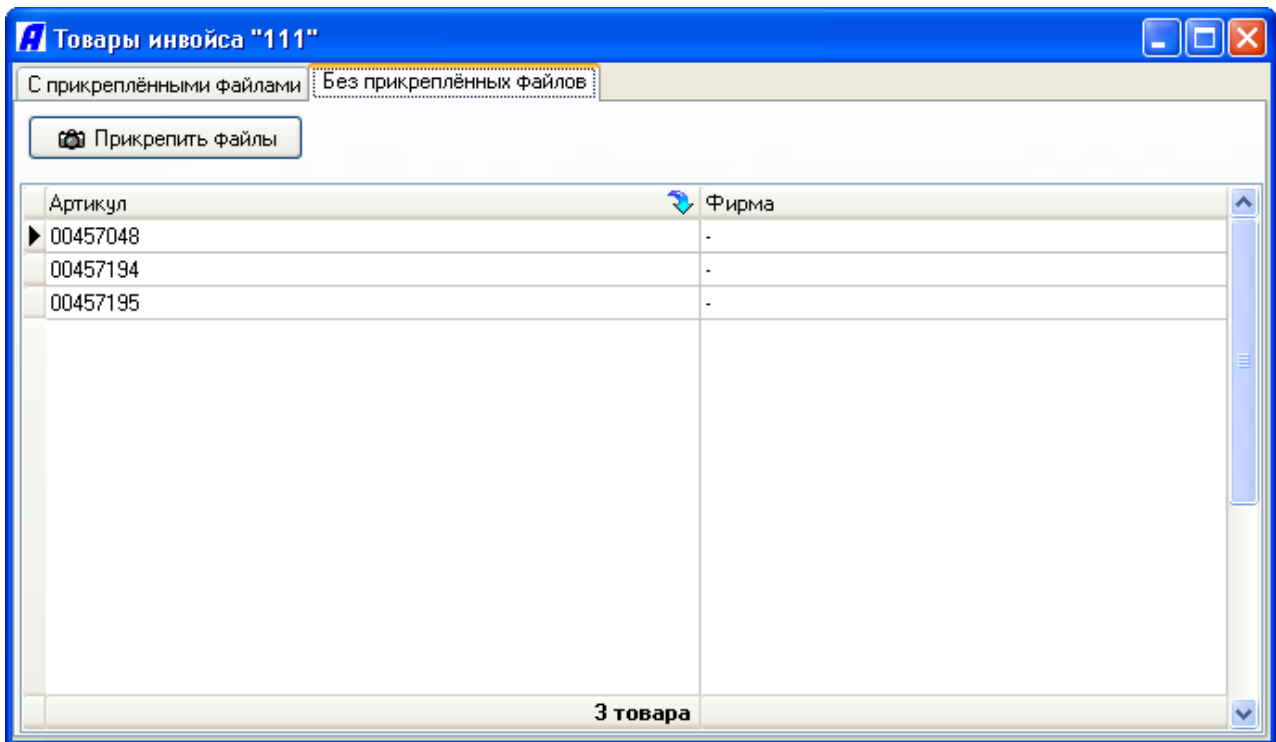

19.

« - »,

«

»

:

1. \_\_\_\_\_ « - »

2. \_\_\_\_\_ « - »

3. \_\_\_\_\_

4. \_\_\_\_\_

5. \_\_\_\_\_

19.1

« - »

« - », &lt;

&gt;

\_\_\_\_\_.

« - »

« - »

:

-

« »,

»,

!





19.5

« - ».

| ), < >.

( ) « »,

« - ») « ».

Excel

( . « Excel »).

42, 45,

( .), ( .), ( .), ( .), « »

20.

\_\_\_\_\_ « »

\_\_\_\_\_ « »

\_\_\_\_\_ « »

\_\_\_\_\_ « - »

20.1

« »

« » " " " " " " " "

:

\_\_\_\_\_  
\_\_\_\_\_

## 20.1.1

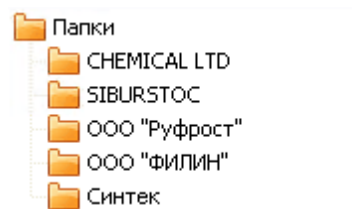
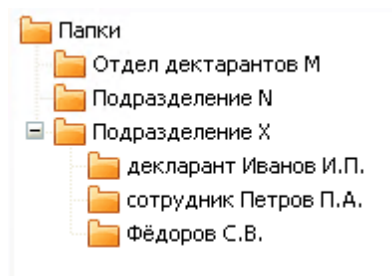

### 20.1.2

```

" " |
" " "SecurityModeVisible=1"
[Options] "artdb.ini"
"db_owner" « "db_ddladmin" ( ).

```

### 20.1.3

```

) : ( |

```

```

_____
_____
_____
_____
_____

```

#### 20.1.3.1

```

- " "
- " "
- " "

```

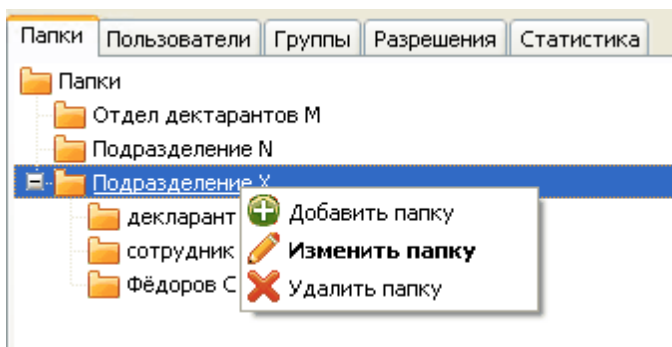

#### 20.1.3.2

```

) : " "
) " "

```

Папки Пользователи Группы Разрешения Статистика

+ ✎ ✕ 📁

Иванов И.И. (user1)

Должность: -

Примечание: -

- Папки
  - Отдел дектарантов М
  - Подразделение N
  - Подразделение X

**Пользователь** [X]

Фамилия: Соколов

Имя: Иван

Отчество: Владимирович

Пол  
 Мужской  Женский

Должность: декларант

Пользователь: Sokolov

Win-авторизация:

Пароль: \*\*\*\*\*

Администратор:

Примечание:

Ok Отмена

MSSQL

MSSQL  
MSSQL-

**Пользователь: настройка папок "по умолчанию"**

Артикулы:  ...

Разреш. документы:  ...

Контракты:  ...

Заготовки ДТ:  ...

Инвойсы и товары:  ...

OK Отмена

## 20.1.3.3

Папки Пользователи Шаблоны Разрешения Статистика



+ ✎ ✖



Новички Опытные



- [-] Инвойсы и товары
  - Просмотр данных
  - Изменение данных
  - Массовая выгрузка/копирование
  - Выгрузка в Excel
  - Создание заготовки ДТ
  - Запрет изменения атрибутов товаров
- [-] Артикулы
  - Изменение данных
  - Массовая выгрузка/копирование
  - Выгрузка в Excel
  - Привязка документов
  - Запрет изменения атрибутов артикулов
- [-] Разреш. документы
  - Изменение данных
- [-] Контракты
  - Изменение данных
- [-] Заготовки ДТ
  - Декларирование

## 20.1.3.4

Панель навигации: Папки | Пользователи | Шаблоны | **Разрешения** | Статистика

Пользователь:  Иванов И.И. 

Папка:  {Папки\Подразделение N} 

Шаблоны	Привилегии
Новички	<b>Инвойсы и товары</b>
Опытные	<input checked="" type="checkbox"/> Просмотр данных
	<input checked="" type="checkbox"/> Изменение данных
	<input type="checkbox"/> Массовая выгрузка/копирование
	<input checked="" type="checkbox"/> Выгрузка в Excel
	<input checked="" type="checkbox"/> Создание заготовки ДТ
	<input type="checkbox"/>  Запрет изменения атрибутов товаров
	<b>Артикулы</b>
	<input checked="" type="checkbox"/> Изменение данных
	<input type="checkbox"/> Массовая выгрузка/копирование
	<input checked="" type="checkbox"/> Выгрузка в Excel
	<input checked="" type="checkbox"/> Привязка документов
	<input type="checkbox"/>  Запрет изменения атрибутов артикулов
	<b>Разреш. документы</b>
	<input checked="" type="checkbox"/> Изменение данных
	<b>Контракты</b>
	<input checked="" type="checkbox"/> Изменение данных
	<b>Заготовки ДТ</b>
	<input checked="" type="checkbox"/> Декларирование
	<input checked="" type="checkbox"/> <input type="checkbox"/>

## 20.1.3.5

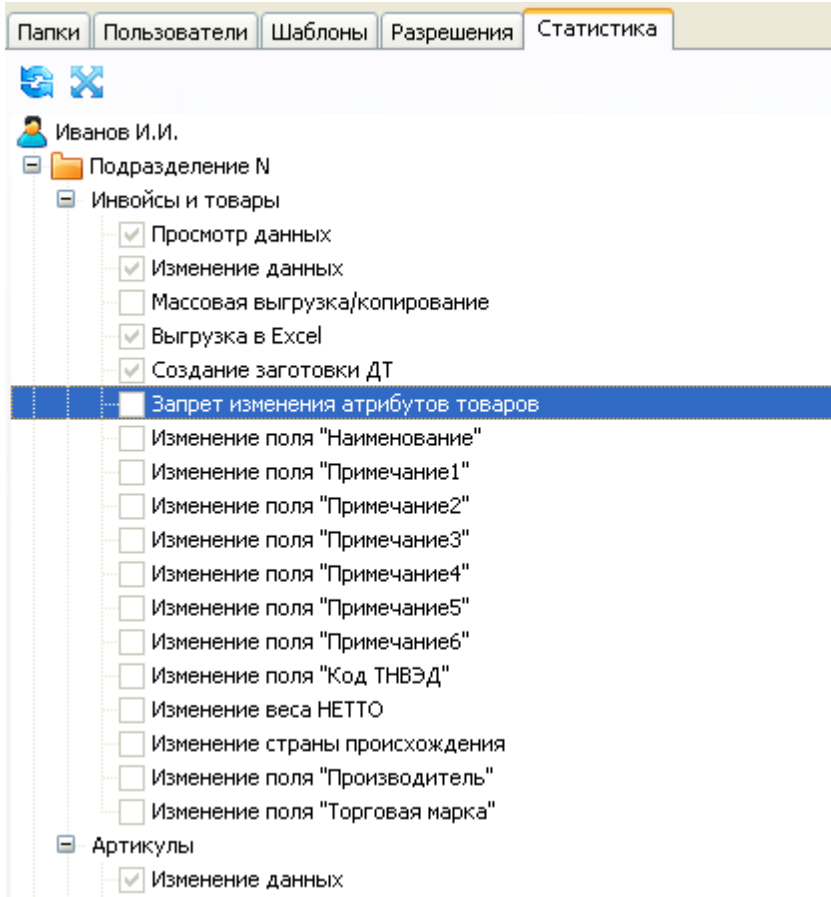

## 20.2

« »

( | )

-O ( .).

« Microsoft Access (\*.mdb)»

Admin

Microsoft Access (

( ) \*.mdw)

(mdw) -

Microsoft

Access.

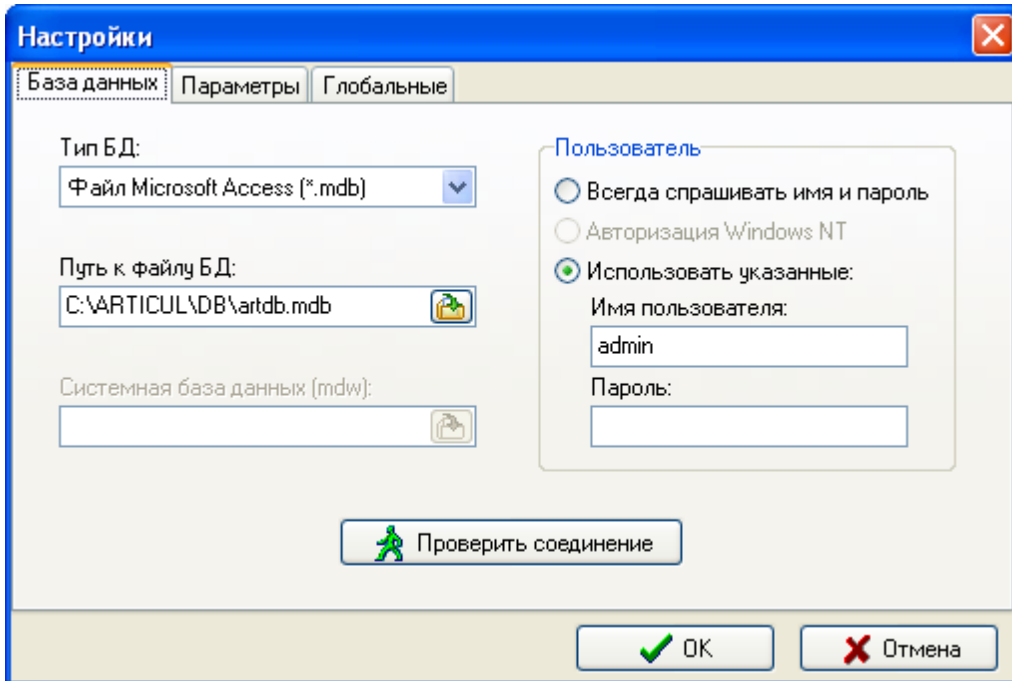

IP- , « *Microsoft SQL Server* »  
 Microsoft SQL Server. ,

*Windows NT.*

MS SQL Server (Enterprise Manager SQL Server Management Studio)  
 ( *artdb* ) *public,*

*db\_datareader db\_datawriter*

Enterprise Manager/SQL Server Management Studio  
 Windows NT

MS SQL Server (C:\ARTICUL\HELP\_SQL  
 \Articul\_Net\_installation.doc).



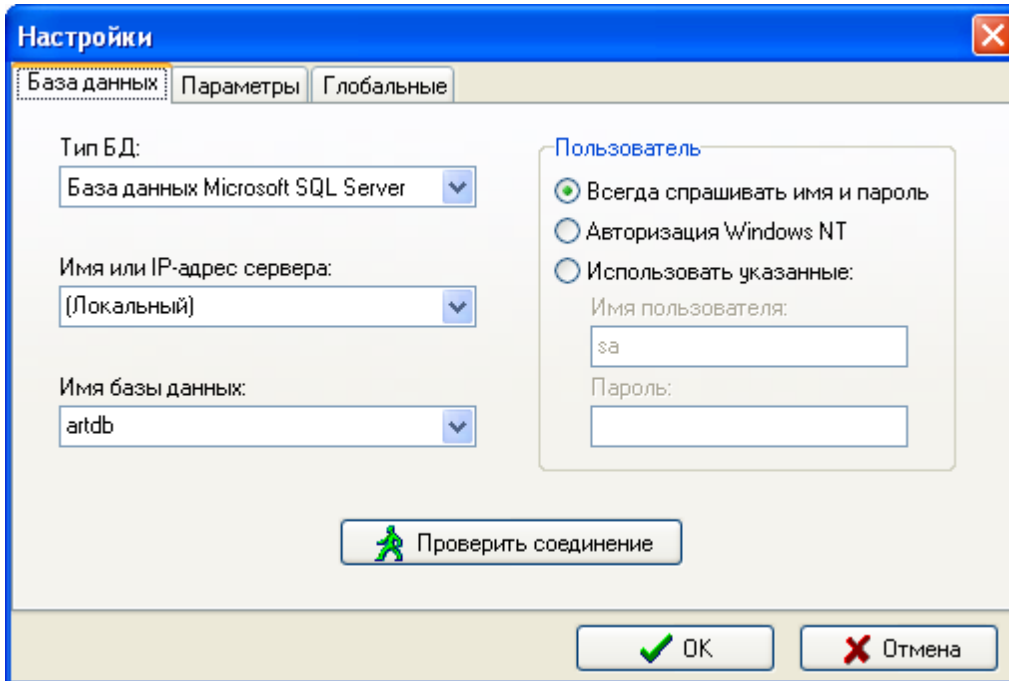

&lt;

&gt;

« - » « » ( ),

( , , )

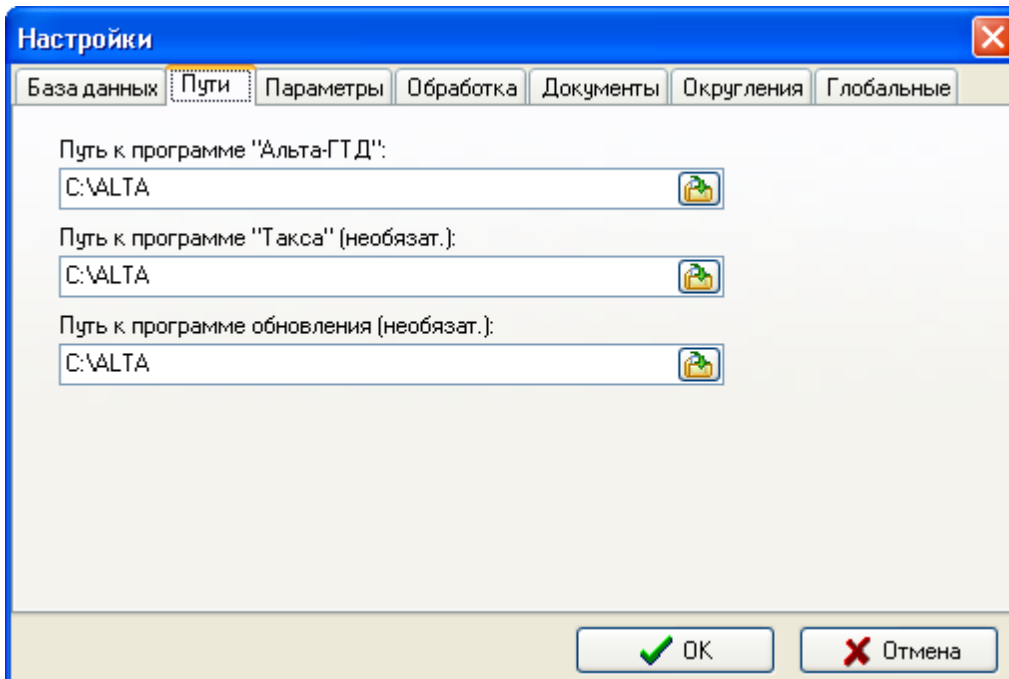

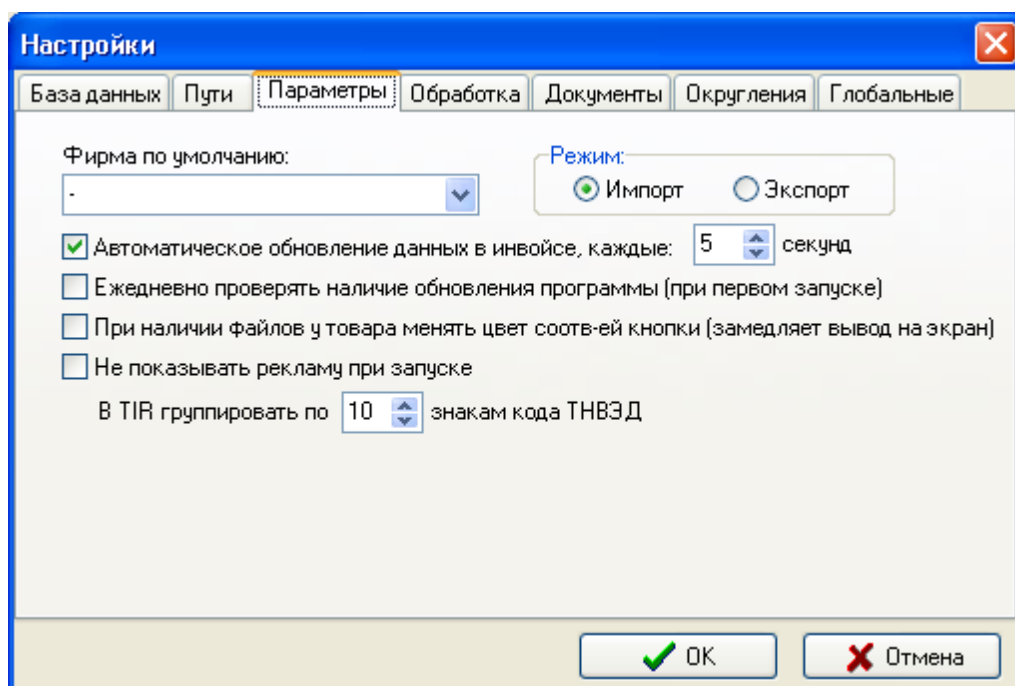

- \_\_\_\_\_ ;
- ( / ) - \_\_\_\_\_ ;
- \_\_\_\_\_ , ... - ( \_\_\_\_\_ , \_\_\_\_\_ ) ;
- \_\_\_\_\_ ( \_\_\_\_\_ ) - \_\_\_\_\_ ;
- \_\_\_\_\_ ( \_\_\_\_\_ ) - \_\_\_\_\_ ;
- \_\_\_\_\_ ; \_\_\_\_\_ - \_\_\_\_\_ - \_\_\_\_\_ ( \_\_\_\_\_ ) ;
- TIR \_\_\_\_\_ ... - \_\_\_\_\_ [Excel](#) \_\_\_\_\_ (- ) , \_\_\_\_\_ .

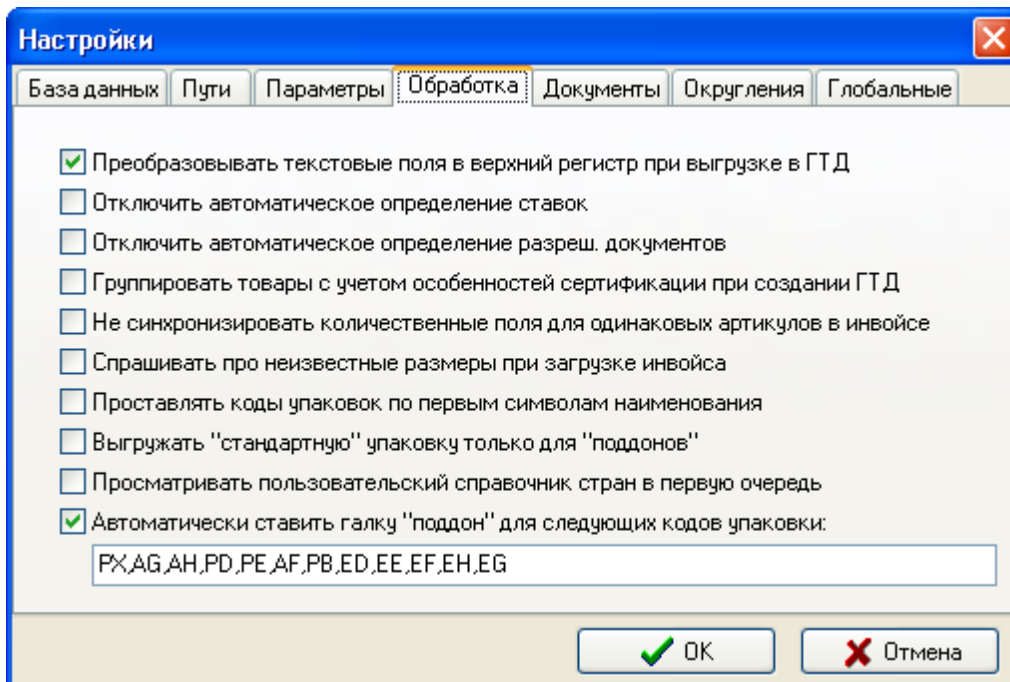

- \_\_\_\_\_ ;
- \_\_\_\_\_ « » ;
- \_\_\_\_\_ « » ;
- \_\_\_\_\_ ;
- \_\_\_\_\_ ;
- \_\_\_\_\_ ;
- \_\_\_\_\_ ;
- \_\_\_\_\_ ;
- \_\_\_\_\_ « » « » — « » ;
- \_\_\_\_\_ « »
- \_\_\_\_\_ « » ( «EU», \_\_\_\_\_ ) ;
- \_\_\_\_\_ « » \_\_\_\_\_ /
- \_\_\_\_\_ « » \_\_\_\_\_ , \_\_\_\_\_ « » \_\_\_\_\_ ,

**Настройки** ✖

База данных | Пути | Параметры | Обработка | **Документы** | Округления | Глобальные

Значения по умолчанию для документов под номерами

	№ стр.	№ подстр.	Код вида		№ стр.	№ подстр.	Код вида
Док.1:	6		6011	Док.6:			
Док.2:	1		1011	Док.7:			
Док.3:	4	1	4021	Док.8:			
Док.4:				Док.9:			
Док.5:				Док.10:			

Не выгружать номер инвойса в ГТД (будет заполняться с помощью Док.1,2,3...)

Не выгружать поле "ПО" в ГТД для разрешительных документов

Предупреждать о просроченных разрешительных документах при выгрузке в ГТД

Предупреждать об истечении срока действия разреш. документа за  дней

Не требовать указания сертификата (6011) при наличии письма (6017)

( 44) « » , « ».

• : ( « » « » (. . . « »), .1,2,3...)

• « » , « » (« ») 44-

• " " N;

• « », 44- « » ;

• ;

• . ... - , ( \_\_\_\_\_).

• ( , \_\_\_\_\_).

**Настройки** ✖

База данных | Пути | Параметры | Обработка | Документы | **Округления** | Глобальные

	1 шт	Сумма		Кол-во шт в 1 станд. упак.: 3 <input type="text"/> знаков
Стоимость:	3 <input type="text"/>	2 <input type="text"/> знаков		
Вес нетто:	3 <input type="text"/>	3 <input type="text"/> знаков		
Вес брутто:	3 <input type="text"/>	3 <input type="text"/> знаков		
Доп. един.:	3 <input type="text"/>	3 <input type="text"/> знаков		
Физ. един.:	3 <input type="text"/>	3 <input type="text"/> знаков		
Емкость:	3 <input type="text"/>	3 <input type="text"/> знаков		

**Настройки** ✖

База данных | Пути | Параметры | Обработка | Документы | Округления | **Глобальные**

**Эти настройки являются общими для всех пользователей базы!**

Псевдонимы полей "Прочее" и "Примечание":

Поле	Псевдоним
Прочее 1	
Прочее 2	
Прочее 3	
Прочее 4	
Прочее 5	
Прочее 6	
Примечание 1	
Примечание 2	

Режим "АНТИ-Артикул" 

Windows,  
 XCOPY C:\ARTICUL\DB\artdb.mdb \\BACKUP\_SERVER\Monday\\*.\*/Y  
 SQL Server Agent, Microsoft SQL Server.  
 1) BACKUP DATABASE artdb TO artdb\_monday WITH INIT, NOFORMAT, SKIP, NOUNLOAD  
 2) XCOPY. (RAID- )  
 (C:\ARTICUL\HELP\_SQL\Articul\_Net\_installation.doc).

### 20.3

« »  
 « » | ) « », ( )  
 « » , . « ».

### 20.4

« - »  
 « - » | « » < > . « - »  
 « - », .  
 ( | | )  
 1. ):

**Настройка Инвойс - Версия 0.1.60.0**

ГТД 31 графа 2- и 2.1- | Платежи | АвтоИнвойс | Документы | ГТД 44 графа

Общие | Группировка | **Экспорт в ГТД** | ГТД 31 графа 1- и 3-

**Расчет платежей**

Тип ГТД по умолчанию: ИМ 40

Валюта по умолчанию: 840

**Расчитать платежи по ГТД**

**Обработка**

Все буквы делать ПРОПИСНЫМИ

Округлять веса >1кг до килограммов

Вес <1кг округлять до 3 знака

Создавать спецификацию к многотоварной ГТД

**Применение шаблонов к ГТД формируемой из Инвойса**

базовый шаблон  дать выбрать шаблон  ничего не делать

Применять шаблон до процесса формирования товаров

**Графа 41**

Переносить даже если ТНВЭД не требует

**Декларирование списком**

По умолчанию декларировать списком товаров с указанием одного кода ТН ВЭД

Не переносить фактурную стоимость для каждого товара при декларировании списком

Заполнять таблицу "Описание и характеристики товара" (для 2007 года)

Пропускать повторяющееся описание группы товаров в таблице

Не печатать дополнение "Описание и хар-ки товара, таблица" в ГТД полученных из Инвойсов.

Группировать в дополнении товары одного наименования по условию: АРТИКУЛ

**Правила переноса данных**

Не заполнять Артикул, если он равен Модели (Марке)

Измнить | Восстановить

Вид инвойса (вкл./выкл. доп. разделы)...

OK | Отмена

2. ;

• ;

• ;

• ;

• ;

« » ( , C:\ARTICUL\GTDOUT.DBF);

• ;

• ;

• ;

• ( , C:\ARTICUL\IN);

• ;

• ;

« » ARTDB.EXE

-G ( , C:\ARTICUL\ARTDB.EXE -G).

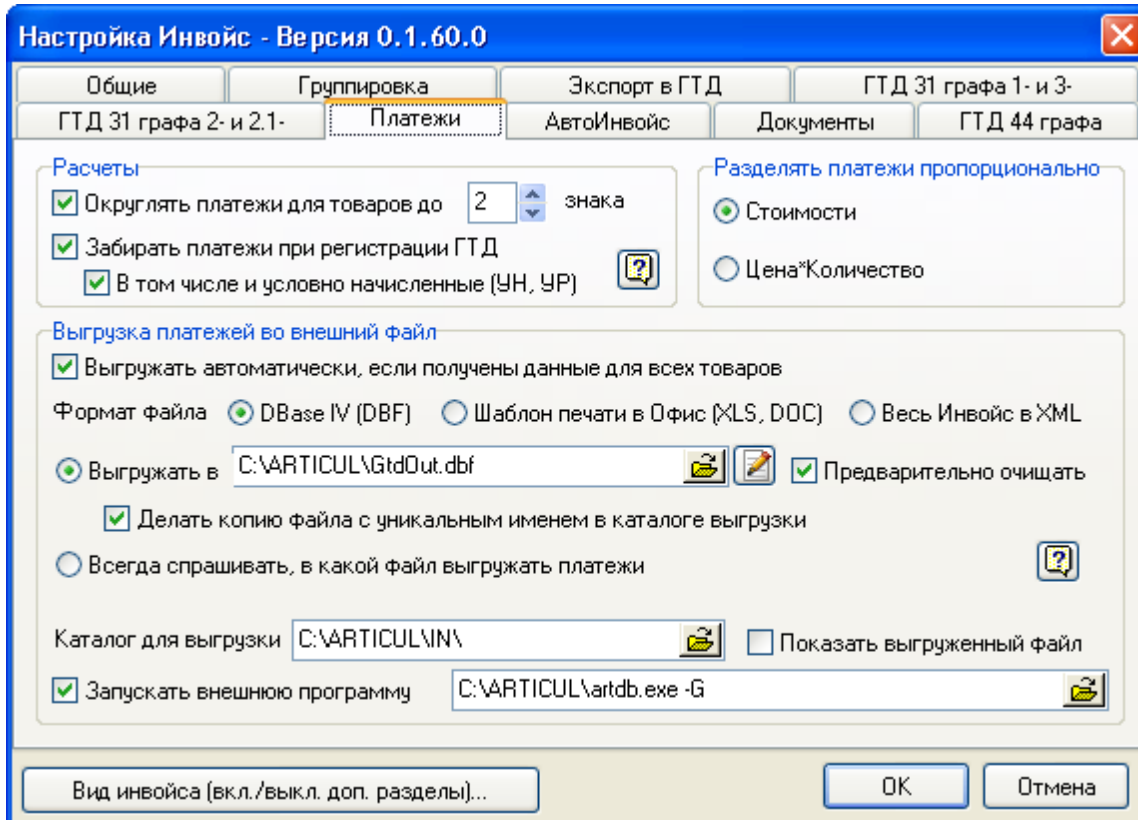

## 21. ( . )

### 21.1

" "

MSSQL

( )

( / )



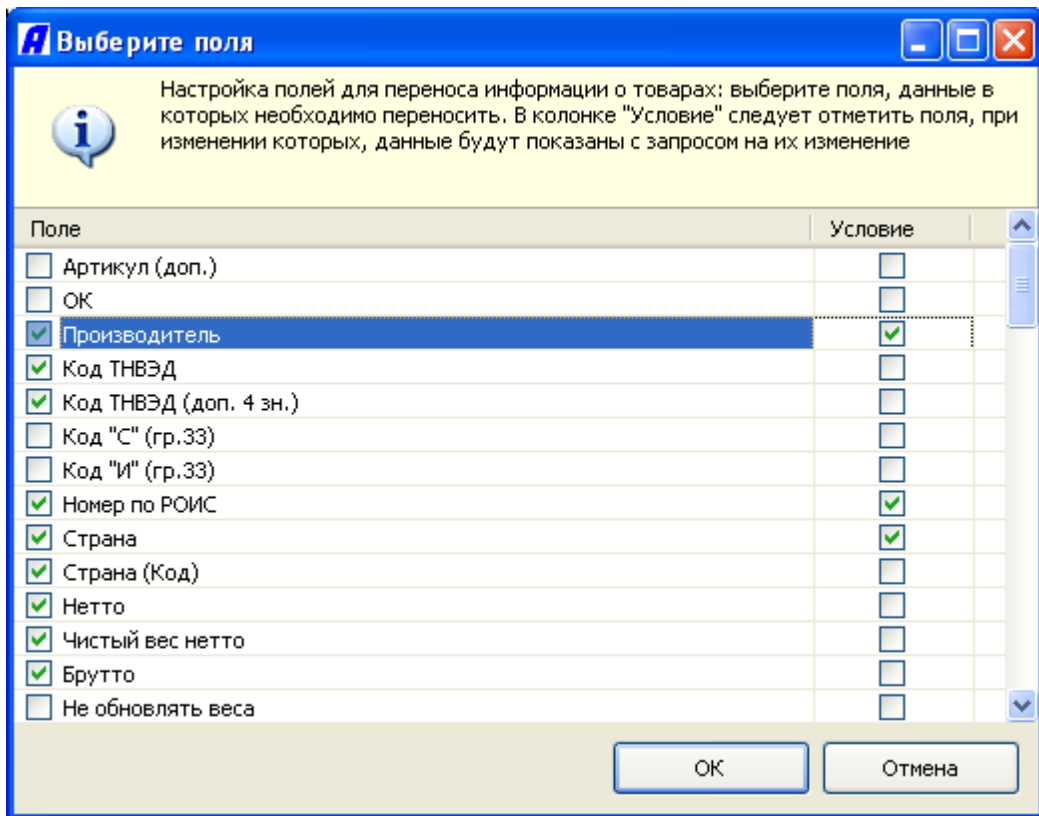

).

" " " " " "

( ) /

,

,

( ).

### 21.1.1

- " " " " " " "-sync"

[c:\ARTICUL\artdb.exe -sync"C:\ARTICUL\sync.ini"],

"-sync"

" - "artdb.ini".

ini- **[Synchronization]**

#### [Synchronization]

Database=artdb1  
 ARTFields=ArtDop,Ok,Producer,TNVED,TnvedDop,G33\_4,G33\_5,ROIS\_NUM,COUNTRY,CountryKod,NETTO,

NETTOClear,BRUTTO,NettoOK,PRICE,PriceQty,PRICE1,NAME,NAME\_E,Mark,Model,Standart,OKP,OKPD2  
,CAS,Size,Color,TradeMark,Comment,Comment2,Comment3,Comment4,Comment5,Comment6,Memo1,Mem  
o2,Memo3,DopEd,DopEdName,DopEdCode,DDopEd,DDopedName,StdTaraName,StdTaraKod,StdTaraQty,St  
dTaraNo,ExtTaraName,ExtTaraKod,ExtTaraQTYOne,SigBoxQtyOne,SigBoxPrice,Degree,Volume,EdlzmName  
,EdlzmCode,StPoshl,StPoshlMin,StPoshlSpec,StPoshlAnti,StAkciz,StNdsExt,StNds,StSelRef,StPoshlType,  
DocSelRef,DocList,RefMsgs

OkOnly=0

Firms=OTK,LVM

Certificates=1

CertificatesG4403=0

```

:
"Database" - MSSQL- ;
ARTFields - , / ;
OkOnly -
"Ok" ( 1 0);
"Firms" - , ( ,
);
"Certificates" - 1 , 0 ,
;
"CertificatesG4403" - / " " .
```