



1.01 28.04.2020

1.		3
1.1		4
2.		5
3.		5
4.		10
5.		11
6.		13
7.		15
8.	XML	19
9.	-Windows	22
10.		26
10.1		27
11.		33
12.	SQL-	34
12.1		35
13.	SQL-	36
14.		38
14.1		38
14.2		39
14.3		44
14.3.1		44
14.3.2	" "	49
14.3.3	" "	52
14.4		54
14.4.1		55
14.4.2		58
14.4.3		63
14.5	-	64
14.5.1		65

14.5.2

2

65

14.5.3

67

1.

1.

« »

/

(, , , . .).

()

).

« Windows»,

« »



2.

3.

e-mail

4.

()

5.

« »

1.1

« - »

XML

« - », (),
« - »

ДУБЛИРОВАНИЕ ТРАФИКА СООБЩЕНИЙ ЭД

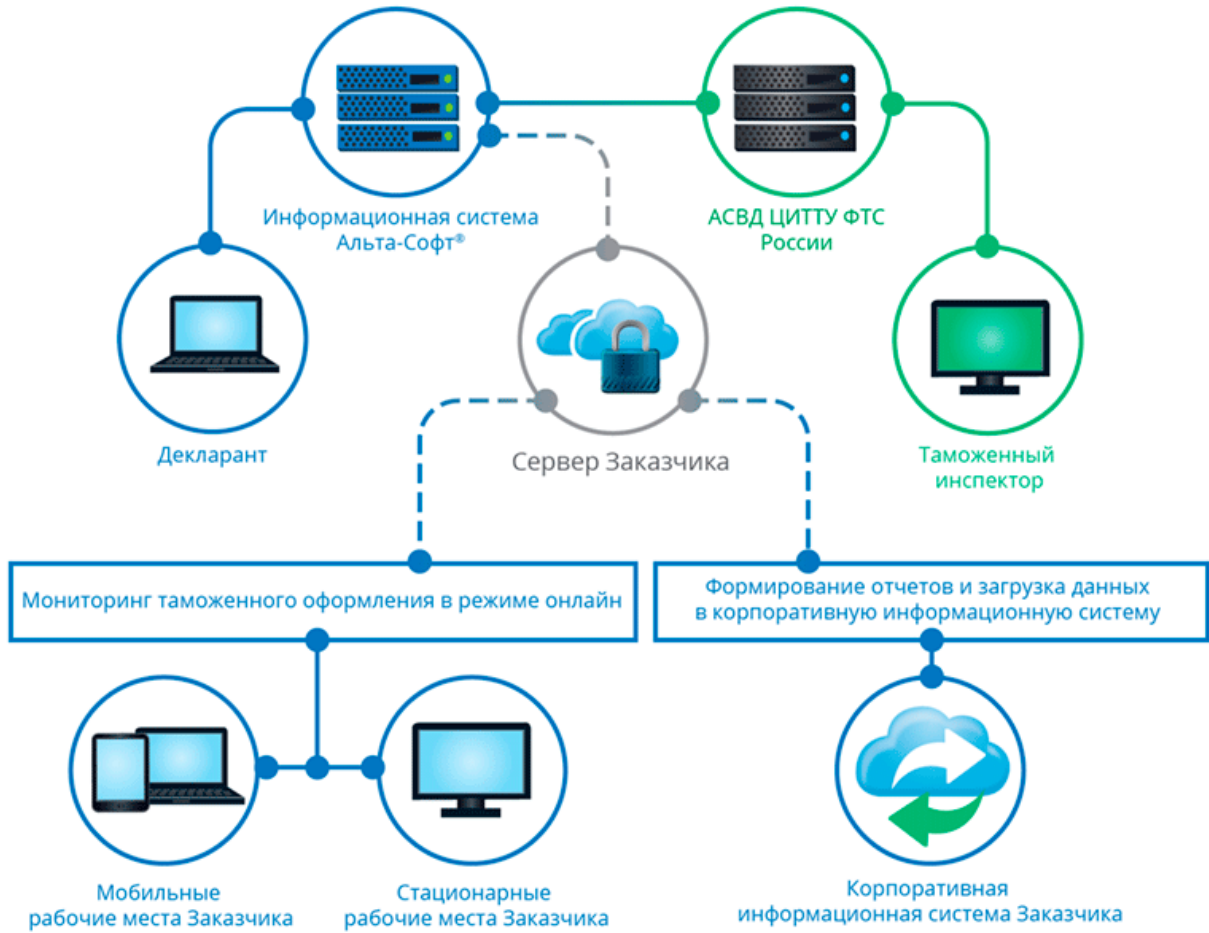

2.

3.

Альта - [Список SQL-ГТД]

Каталог Правка Список Печать Настройка Сервис Окна Помощь

ГТД ДТС-1/3 ДТС-2/4 КТС Описание КУТС ТД/ПИ ЭД ПРОЧИЕ

Номер документа	Дата изменения	Тип	Тов.	Вал.	код.	Ф.Стоим.	Брутто	Взаимосвяз
[Наверх]								
10005022/230312/0002136	23.03.12 12:22:19	ИМ 40	1	USD	840	1 000.00	120	ДТС-1/3
10005022/230312/0002133	23.03.12 12:19:47	ИМ 40	1	USD	840	1 000.00	2000	ДТС-2/4
10005022/230312/0002134	23.03.12 12:19:13	ИМ 40	1	USD	840	1 000.00	120	ДТС-1/3
10005022/230312/0002132	23.03.12 11:00:41	ИМ 40	1	USD	840	1 000.00	100	Описание
10005022/230312/0002131	23.03.12 11:00:39	ИМ 40	1	USD	840	1 000.00	120	
10005022/230312/0002130	23.03.12 11:00:37	ЭК 10	1	USD	840	1 000.00	3600	
10005022/230312/0002129	23.03.12 11:00:35	ЭК 10	1	USD	840	1 000.00	3480	
10005022/220312/0002120	23.03.12 11:00:21	ИМ 40	1	USD	840	1 000.00	400	
10005022/220312/0002123	23.03.12 10:59:57	ЭК 10	1	USD	840	1 000.00	3600	

Все папки вместе

2. Отправитель "ШРЕДЕР" ГЕРМАНИЯ, БЕРЛИН, МАЙНШТРАССЕ 12	31. Грузовые места и описание товара 1-ИНСТРУМЕНТЫ СЛЕСАРНЫЕ: МОЛОТКИ С ДЕРЕВЯННЫМИ РУЧКАМИ КРАСНОГО ЦВЕТА АРТ. M001 - 100 ШТ., АРТ. M002 - 200 ШТ., МОЛОТКИ ЗЕЛЕНОГО ЦВЕТА АРТ. 3232 - 400 ШТ. (TM) STAY	34. Стр. пр. DE
8. Получатель ООО "ОКЕАН" РОССИЯ, МОСКВА, УЛ. ЛЕНИНА, Д.5	44. Дополнительная информация / Представляемые документы 01191 РОСС FR.MT02.E03809P1 ОТ 23.10.11 02015 4000 ОТ 10.02.12 03011 D003 15.01.012 03031 04110003/3390/0000/2/0 04021 IN007 ОТ 20.01.12	36. Преф. 0000-00
31 31 Вид тр. 18 2 X001/P111	21 1 ТЯГАЧ X001	37. Проц. 4000000
28.	54. ЛАПКИН	555-1212

Список SQL-ГТД

ИЗМ. БЛК. АВТ. ЗАМ. 30P_1; 23ж2: LITT.[GTD] Пользователь

(SQL)

(SQL)

[] -

[()] -

[] -

()

- :
- ;
- :

- :
- ;
- :



F7 Ctrl-F.



Поиск документа ✕

Содержит слова ?

Только слово целиком И ИЛИ ...быстрее, чем по слову

Дата документа с по Последний раз изменялся с по

Сегодня Прочие... Сегодня Прочие...
 За неделю Все За неделю Все
 За месяц За месяц

Регистрация с печатью ЭД-статус Любой

Процедура ЭД содержит сообщения

Дополнительное условие (SQL WHERE ...)

Искать по полю... Первые

Искать по списку номеров ДТ из файла Excel

Исключить папку "Корзина" с удалёнными документами

< >

< >

> -

- - - (, .)

() .

() ,

*Excel* -

" "

" "

Esc



Ins Shift-

Ctrl-A.



Ctrl-N

F3 (

Shift-Ctrl-F3)

- Ctrl-F2

F9

(

Excel)

|



Del



()

()



Ctrl-Ins

Ctrl-X
Shift-Ins

- Enter

- Ctrl-Enter

- Shift-Enter

"

"

Del



"),

("

4.

" ,Ctrl-"

Enter,Tab, Shift-Tab-

Ctrl-Enter -

Ctrl-F7 -

Ctrl-PgUp, Ctrl-PgDn -

Ctrl-G -

31

Shift-"

Enter - (

Ctrl-Del -

Alt-BkSpace, Ctrl-Z -

Alt-Shift-BkSpace, Ctrl-Y -

(Undo)

(Redo)



Ctrl-Ins

Ctrl-X

Shift-Ins



(F4);

(

).



ДТ (ГТД) [ДТС-1/3](#) ДТС-2/4 КДТ [Опись](#) КУТС Инвойс ТД/ПИ ЭД ПРОЧИЕ

[Опись](#)

- Создать Опись
- Открыть Опись**
- Удалить Опись
- Список Опись

Настройка панели...



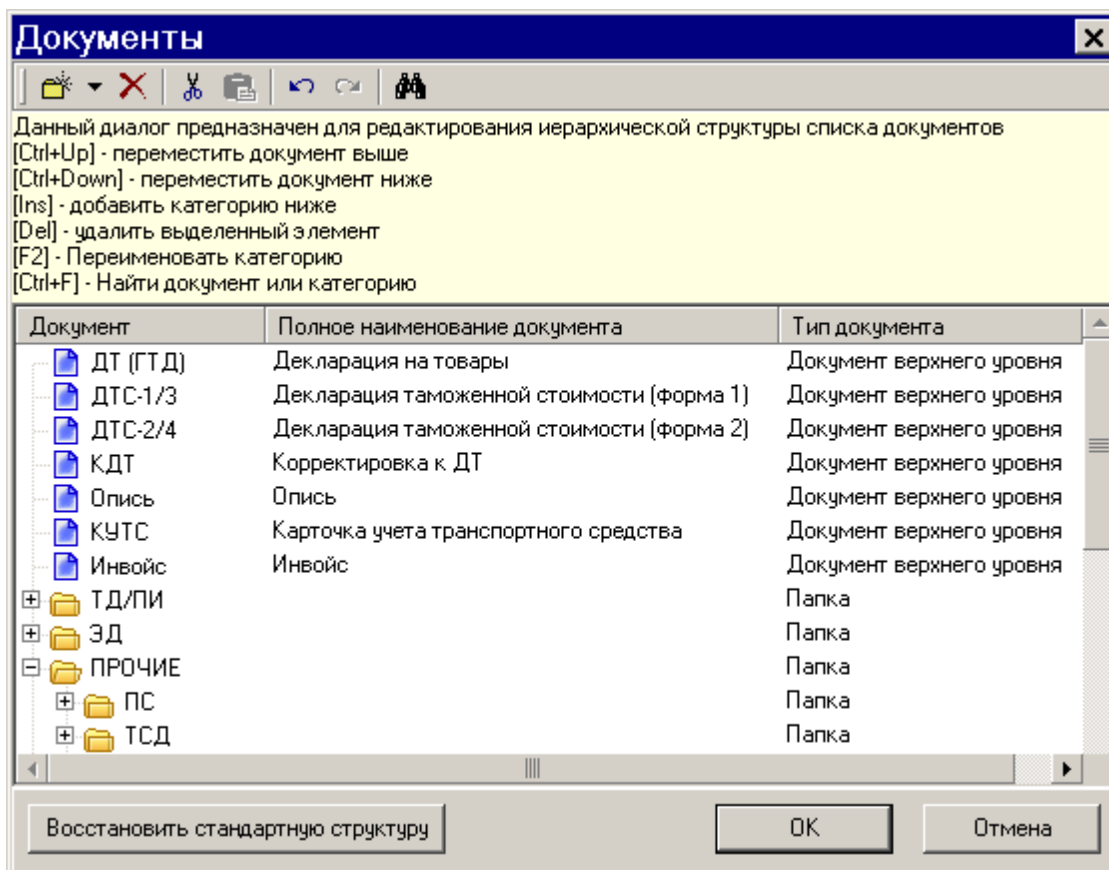

>

!

<

!

6.

(31, 44).

(-) /

:

;

:

;

(, , . .);

;

trl-G



№	№ тов	Гр.31 Описание товаров	Код ТНВЭД	Факт.стоим	Брутто	Нетто	Стр.пр.	Процедура
1	1	1-ПОДУШКА АРТ: 41040AC000 - 1 ШТ; ПРОИЗВ.: "БЕЛКА", I2.1-БЕЗ УПАК 4016995209		10.00	0.450	0.450	DE	4000000
2	2	1-ВТУЛКА АРТ: 4807512010 - 1 ШТ; ПУФИК АРТ: 4338028002 - 1 ШТ; А 4016995709		76.00	2.140	2.000	DE	4000000
3	3	1-СТЕКЛО ДВЕРИ АРТ: 6271042210 - 1 ШТ; ПРУЖИНА АРТ: 681026022 7007111009		18.00	6.480	6.000	DE	4000000
4	4	1-СТЕКЛО ЛОБОВОЕ АРТ: 8451570B00000 - 1 ШТ; ПРОИЗВ.: "БЕЛКА", I 7007218009		11.00	7.560	7.000	DE	4000000
5	5	1-ТРЫБКА ТОРМОЗНАЯ АРТ: 4732460101 - 1 ШТ; ПРОИЗВ.: "БЕЛКА", I2 7306307709		10.00	0.050	0.050	DE	4000000
6	6	1-РЕССОРА АРТ: 550201C710 - 1 ШТ; ПРОИЗВ.: "БЕЛКА", I2.1-БЕЗ УПАК 7320101100		5.00	10.800	10.000	DE	4000000
				130	27.48	25.5		



(Ctrl- .+)



(Shift-F8)



(Ctrl-X)



(Ctrl-Ins, Ctrl-C)



(Shift-Ins, Ctrl-V)



(F12)



Excel

Insert

Shift-<

>.

()

Ctrl-Ins (Shift-Ins)

44.

()



Настройка внешнего вида таблицы

Выбор документа/оборотной стороны
Документ ГТД

Выбор схемы столбцов
Стандартная

Выбор столбцов для отображения

Поля документа/оборотной стороны:

- Гр.31 Описание товаров [31]
- Наименование товара [31.NAME]
- Фирма [31.FIRMA]
- Торг.марка [31.TM]
- Страна [31.COUNTRY]
- 31.OILFIELD [31.OILFIELD]
- Грузовые места [31.PL]
- Грузовые места [31.PLACE]
- Места [31.PLACE2]

Видимые столбцы:

- Гр.31 Описание товаров [31]
- Наименование товара [31.NAME]
- Фирма [31.FIRMA]
- Торг.марка [31.TM]
- Страна [31.COUNTRY]
- 31.OILFIELD [31.OILFIELD]
- Грузовые места [31.PL]
- Грузовые места [31.PLACE]
- Места [31.PLACE2]

Внешний вид текущего столбца

Идентификатор: 31 Русифицированный заголовок: Гр.31 Описание товаров

Ширина: 47 символов Сумма по полю Выравнивание данных: Данные

Гр.31 Описание товаров

OK Отмена

7.

1. (,):
2. :
3.)
4. [Word/Excel/OpenOffice.](#)
5. PDF

F9

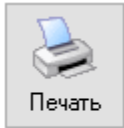

Экземпляры		Печатать	
<input checked="" type="checkbox"/>	<Без заголовка>	<input checked="" type="radio"/>	Все листы
<input type="checkbox"/>	Для таможни	<input type="radio"/>	Лист № <input type="text" value="1"/>
<input type="checkbox"/>	Для статистики	<input type="radio"/>	Листы <input type="text" value="1,2"/>
<input type="checkbox"/>	Для получателя	<input type="radio"/>	Товары <input type="text" value="1,2"/>
<input type="checkbox"/>	Возвратный		

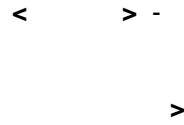

Сохранить... ✕

Текущую страницу

Все страницы в PDF

Все страницы в TIFF

- с
PDF -
TIFF -

JPG BMP;
PDF;
TIFF.

PDF.

PDF

|

"1-16").

"

(...).

(...),

Legal -

Legal,

4.

(...) -

: NORMAL -

, CONDENSED -

(.31,44...)

, COND_ALL -

:

< | >

).

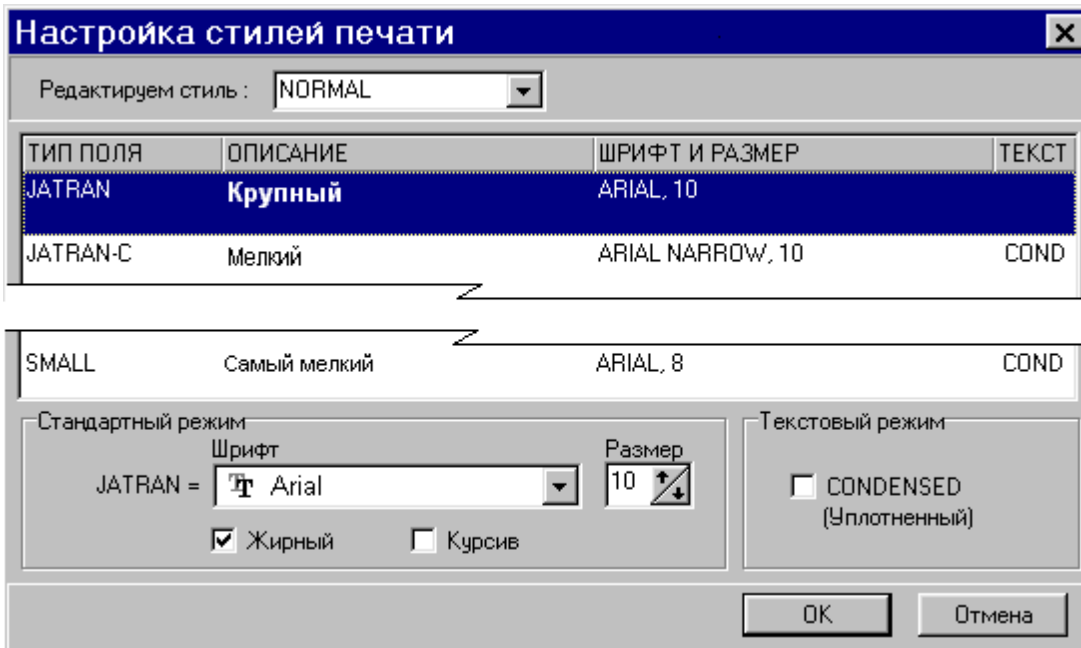

).

(

,)

()

Windows (

(

DATA<

>.prm). [

]

Jatran).

8. XML

F2 XML | XML, Ctrl-

: XML (, ,)

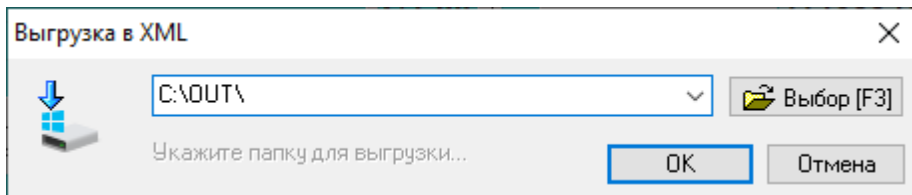

< >

,

,

(..)

).

,

,

(, . .)

Container_<

>.xml

:

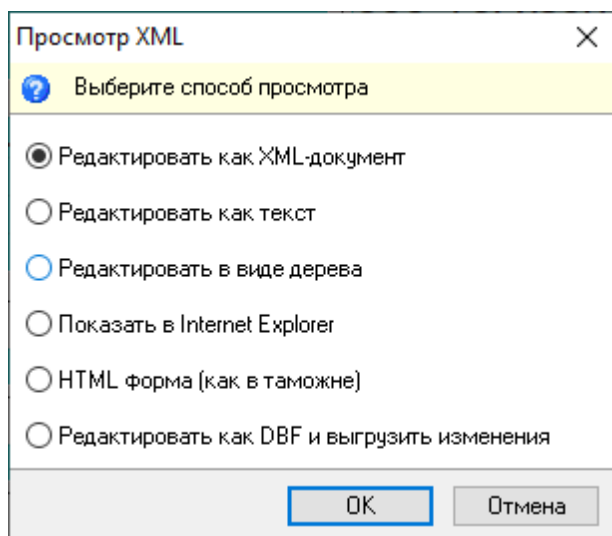

XML- ;
- ;
Internet Explorer - ;
HTML () - ;
DBF XML. DBF,

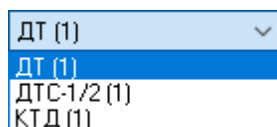

GoodsDescription\NodeText (xml-) TOVAR\G31_11 (dbf-).

Настройка ДТ

Расчет Печать **Выгрузка 1** Выгрузка 2 Выгрузка 3 Проверка Доп. справочники Разное

Выгрузка в XML

Версия XML-формата ЭД формат 5.15.0 (действует с 01.02.20)

Участники ВЭД (справочник REG_TI)

Отключить автозаполнение

Диалог для нового учка ВЭД

Автозаполнение (при выгрузке)

Выгрузка по справочнику

Выборочно по графам...

Каталоги

Путь для выгрузки

Копия XML в папку

Запоминать путь после каждой выгрузки

Внутренний номер ДТ

Код таможни	Дата	Мин. номер
00000000	220420	0000000

Каждый год с начала

Общая нумерация на SQL-сервере

При дублировании не менять код таможни

Выгружать ДТС, Опись и т.д.

Всегда Вопрос Не надо

Прочее

Просмотреть выгруженные

Сообщать об обрезании полей

Выгрузка ЗАГЛАВНЫМИ буквами

Проверять смесь РУС/LAT букв

Регистрационный номер ДТ при выгрузке

Регистрационный если есть, иначе внутренний

Всегда внутренний

Опись в XML

Выгружать Опись вместе с ДТ, независимо от версии

Список настроек ДТ

OK Отмена

XML-

()

(REG_TI)

2,8,9,14

/LAT

SQL-

9. -Windows

-Windows

-Windows

Alt-F9.

Ins.

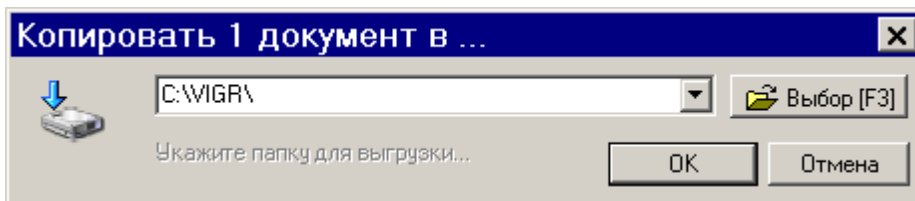

().

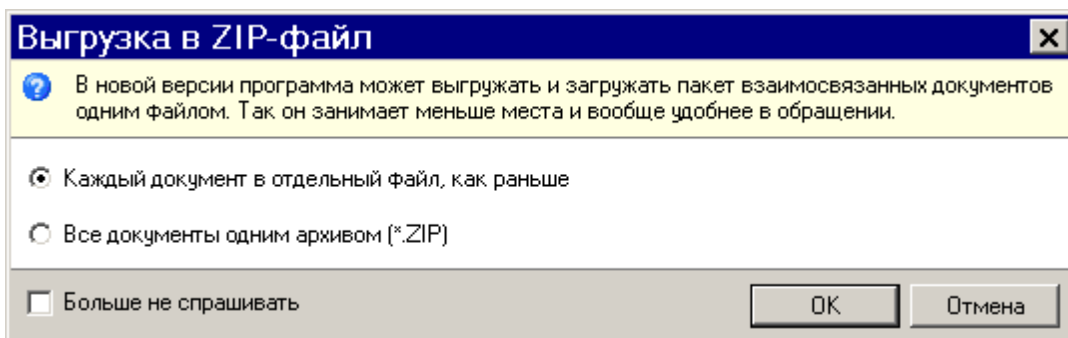

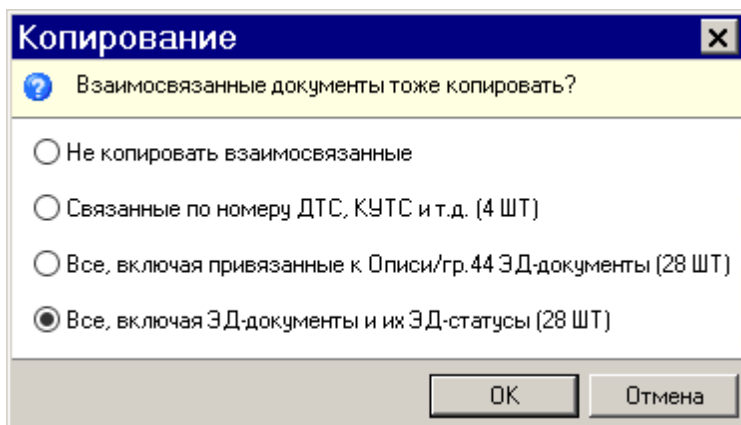

-1 - *.ds1, - *.opn . .).

(- *.gtd,

-Windows.

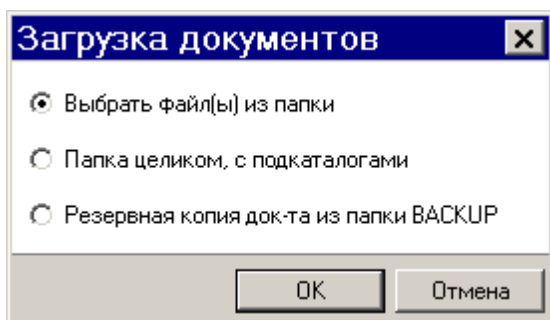

-Win.

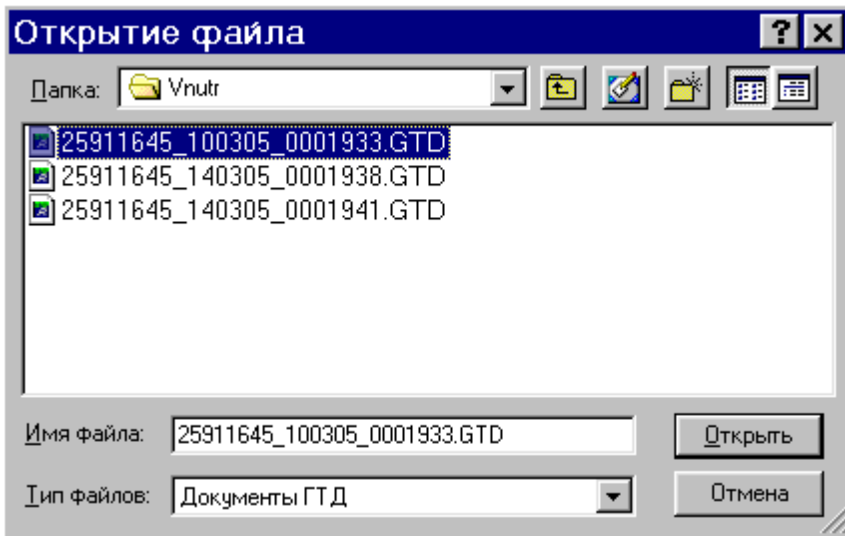

Shift-< > () Ctrl-A ()
< >
" (*CAB, *.ZIP)".

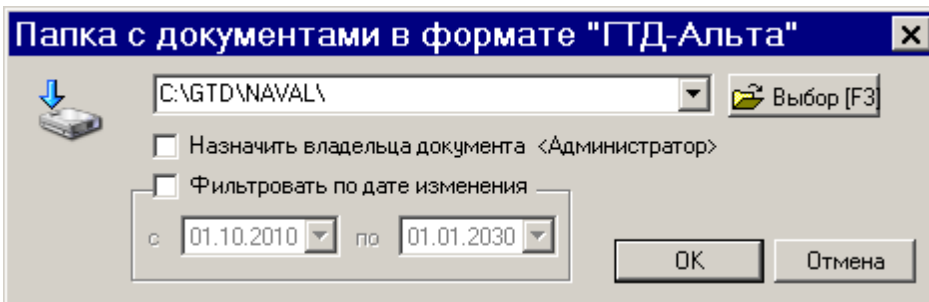

BACKUP

< >

Резервные копии в папке C:\Alta\DOCSWIN\BACKUP\					
Дата и время	Номер	Тип	Тов.	Вал.	код.
27.11.12 15:20	10000000/271112/0000933	ИМ 40 ПТД	1	USD	840
27.11.12 09:33	25911645/271112/0000928	ИМ 40 ПТД	1	RUB	643
27.11.12 09:31	25911645/271112/0000927	ИМ 40 ПТД	1	RUB	643
23.11.12 15:12	25911645/231112/0000926	ИМ 4	7	USD	840
19.11.12 14:23	10002010/191112/0000911	ЭК 10	1	USD	840

(MS Outlook, The BAT! .),

-Windows

Отправить по E-mail (1 документ) [X]

Адрес электронной почты
support@alta.ru

Заголовок письма
Проблемы с декларацией

Текст письма
Ошибка в графе 44

Добавить взаимосвязанные документы (ДТС, КТС, Опись)
 Добавить ЭД-документы (привязанные к Описи)
 Упаковать в архив *.ZIP
 Добавить GTD.INI (письмо в тех.поддержку Алта-Софт!) 
 Редактировать письмо перед отправкой

OK Отмена

support@alta.ru.

*.ZIP -
GTD.INI (

10.

Сервис отчетов Алты-ГТД (Версия: 1.0.22.3 от 08.04.20)

Отчет Настройки Окно

Избранные отчеты: База ГТД единая

Каталог: Основной каталог

Выберите отчет

Все отчеты

- Отчеты согласно приказам
 - Приказ ФТС № 2636 (Формы отчетнос
 - Приказ ФТС № 2443 (Журналы регист
 - Приказ ФТС № 2077/2709 (Формы отч
 - Приказ ФТС № 1534 (Формы отчетнос
 - Постановление № 829 (Вознагражден
 - Приказ ФТС № 378 (Отменен, Отчетно
 - Приказ ФТС № 2531 (Отменен, Журна
 - Приказ ГТК № 392 (Отменен, Отчетнос
 - Приказ ФТС № 1657 (Отменен, Отчетн
 - Отчетность о товарах, помещенных по

Анализ поставок стекла для ОКТС

- База ГТД единая
- Бухгалтерский отчет АЗ ГАЗ
- Выборка кодов ТНВЭД
- Выгрузка артикулов по базе ДТ
- Журнал регистрации деклараций на товары (приказ 2443)
- Журнал регистрации деклараций на товары (приказ 2531)
- Журнал регистрации деклараций на товары (с доп. полями)
- Журнал регистрации листов отказа в регистрации (приказ 2443)
- Журнал регистрации листов отказа в регистрации (приказ 2531)
- Журнал регистрации листов отказа в регистрации (с доп. полями)
- Информация о готовых товарах (пост. 1417, форма 1) для подачи в Росприроднадзор
- Информация об упаковке товаров (пост. 1417, форма 2) для подачи в Росприроднадзор
- Итоговый отчет (Тверской таможенный терминал)

Найти отчет Искать по выбранным Найдено: 212

Предварительный просмотр

Номер ГТД	Режим	Поставщик	Декларант
-----------	-------	-----------	-----------

Отчет по базе ДТ.
Отчет по декларациям содержащий сведения о номере ДТ, таможенном режиме (процедуре), поставщике (отправителе), описании и количестве товара, весе нетто, фактурной и таможенной стоимости, таможенных пошлинах и сборах, НДС

При расчете можно задать параметры фильтра по полям:

- Дата декларации
- Код таможенного поста
- № лицензии/св-ва брокера
- Ф.И.О. Декларанта

Наименование отчета: База ГТД единая
Файл описания отчета: Report31.dat (form31.tbl)

Рассчитать Закрыть

Настройка фильтра

Дата декларации 01.01.2020 19 До 31.03.2020 19

Код таможенного поста 10005030

№ лицензии/св-ва брокера

Ф.И.О. Декларанта

Учитывать только электронные декларации (ЭД-2)

Учитывать только зарегистрированные декларации

Учитывать только выпущенные декларации

Выбор Применить Отмена

< >

< >

Сервис отчетов Альта-ГТД (Версия: 1.0.22.3 от 08.04.20) - [База ГТД единая]

Отчет Настройки Окно

Избранные отчеты: База ГТД единая

Каталог: Основной каталог

Выбрать Рассчитать Сохранить Печатать Excel

Номер ГТД	Режим	Поставщик	Декларант	Товар (описание)
10005030/120320/007272	ИМ 40	RAETE GMBH	ООО "ТАЛЬ"	ПРИБОРЫ АВТОМАТИЧЕСКОГО РЕГУЛИРОВА
10005030/120320/007272	ИМ 40	RAETE GMBH	ООО "ТАЛЬ"	ЭЛЕКТРОННЫЕ МОДУЛИ, ДЛЯ ИСПОЛЬЗОВА
10005030/120320/007272	ИМ 40	RAETE GMBH	ООО "ТАЛЬ"	ВЫКЛЮЧАТЕЛИ УСТАНОВОЧНОГО ТИПА ДЛ
10005030/120320/007272	ИМ 40	RAETE GMBH	ООО "ТАЛЬ"	ШТЕПСЕЛИ И РОЗЕТКИ НА НАПРЯЖЕНИЕ НЕ
10005030/120320/007272	ИМ 40	RAETE GMBH	ООО "ТАЛЬ"	ИЗДЕЛИЯ ИЗ ЧЕРНЫХ МЕТАЛЛОВ, (КР. СПЕЧ
10005030/120320/007272	ИМ 40	RAETE GMBH	ООО "ТАЛЬ"	ЭЛЕКТРОБОРУДОВАНИЕ ВИЗУАЛЬНОЕ СИГ
10005030/120320/007272	ИМ 40	RAETE GMBH	ООО "ТАЛЬ"	ЭЛЕКТРОБОРУДОВАНИЕ ВИЗУАЛЬНОЕ СИГ
10005030/120320/007272	ИМ 40	RAETE GMBH	ООО "ТАЛЬ"	УСТРОЙСТВА ДЛЯ ПОДАЧИ СИГНАЛА В ПРО
10005030/120320/007272	ИМ 40	RAETE GMBH	ООО "ТАЛЬ"	УСТРОЙСТВА ДЛЯ ПОДАЧИ СИГНАЛА В ПРО



Excel.

10.1

:

C:\Alta\GtdRep.exe /sC:\Temp\scen.ini

"C:\Alta\" –

"C:\Temp\scen.ini" –

:

[Count]

Forms=Report1.dat,Report2.dat,... ;

[SaveTo]

Report1.dat= :\ 1.xls ;

Report2.dat=D:\ 2.htm

...

[MailTo]

Report1.dat=test@test.ru

Report2.dat=test@test.ru

...

[Folder]

Report1.dat={00000000-0000-0000-0000-000000000000} ;

Report2.dat = {00000000-0000-0000-0000-000000000000}

...

[Filter.Report1.dat];

7_1.Date.From_Date=01-01-2020

7_1.Date.To_Date=31-12-2020

7_1.Post=10210100

REGISTER=1

EDDOCS=1

ENDRES=1

[Filter.Report2.dat]

...

Count

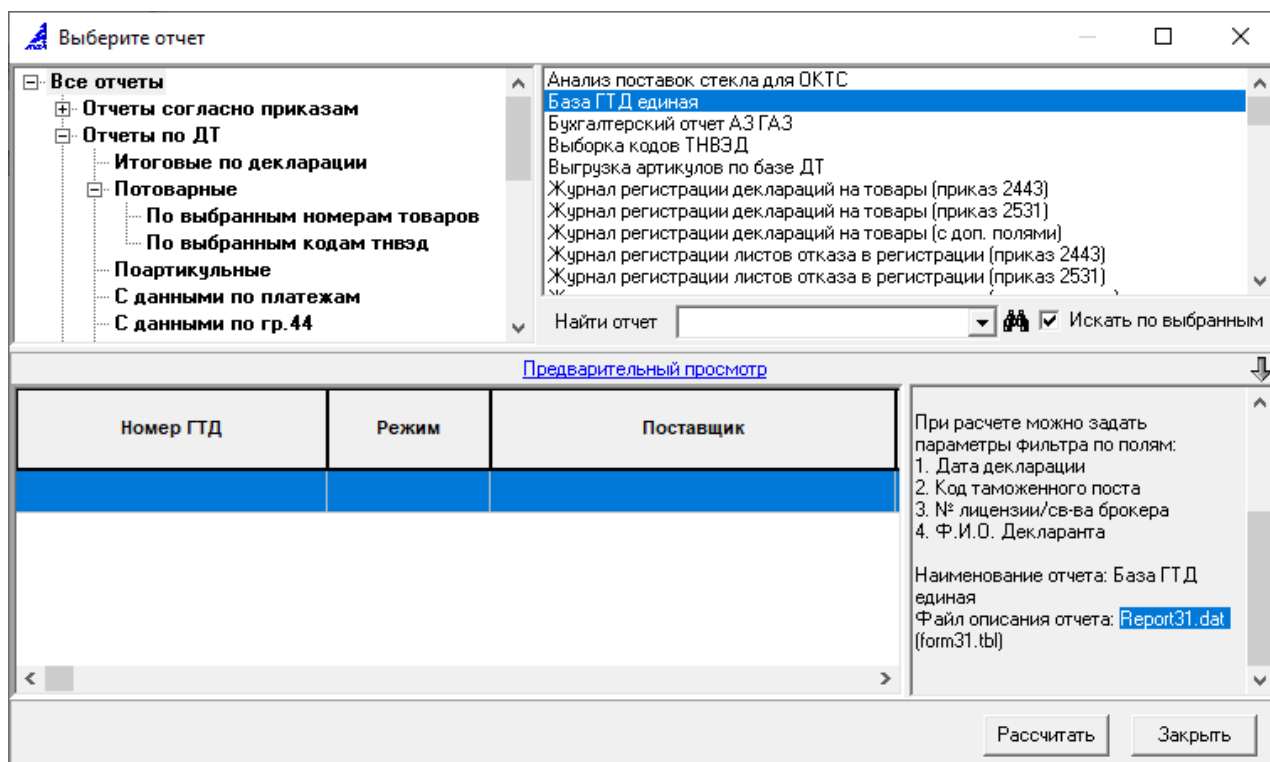

SaveTo

MailTo

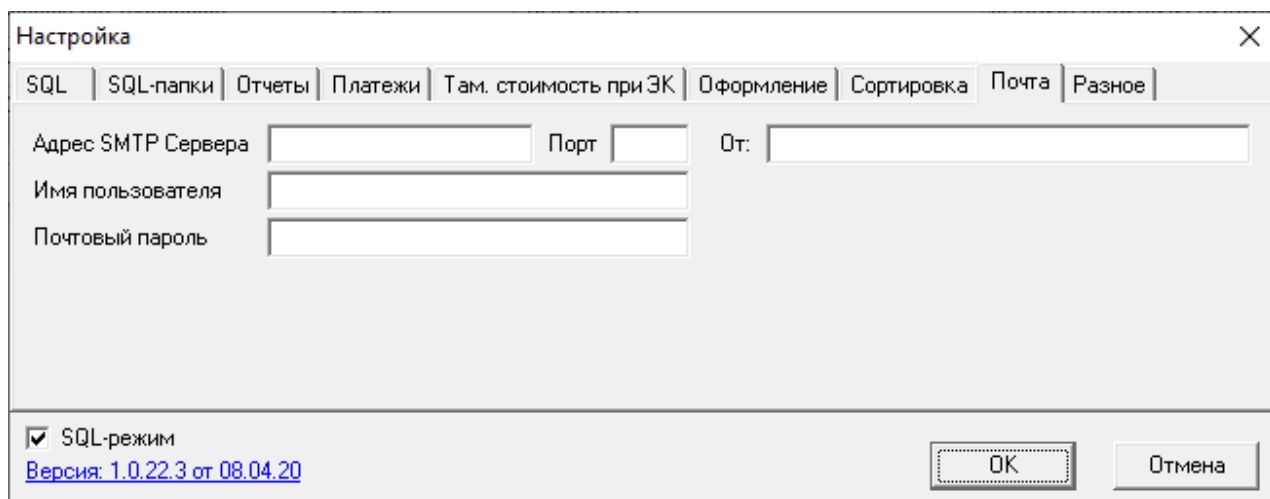

Folder

(,),

«GUID».

()

{00000000-0000-0000-0000-000000000000} –

Информация о документе

Информация о документе
 Тип документа: Декларация на товары (ДТ (ГТД)) [Type=GTD]
 Ключевое поле (KeyFieldName=7_1): 00000000/150420/0000018
 GUID файла: {D397150D-EF93-487C-9BCC-6A344C33737B}.GTD
 GUID папки: *{00000000-0000-0000-0000-000000000000}\
 GUID хранилища:
 Формат блоба: xml Хеш: edf33e9ffd8397ebd3cd52a81d95dcff5e4a5d21
 Путь в базе: Основной каталог\
 Владелец: ADMIN
 Изменялся: 15.04.2020 12:16:18
 Создан: 15.04.2020 12:14:23
 Всего товаров:1

Документ Инвойс... Все поля таблицы Docs История изменений (КДТ)

Информация о взаимосвязях документа "ДТ (ГТД)" с документами других типов

- Заполнение "ЭД-2 Заявление о выпуске до подачи ДТ" поле-в-поле
- Создание из "ДТС-1/3" поле-в-поле
- Создание из "ТД (ПИ, ПИТ, Транзит)" поле-в-поле
- Заполнение "ПЭ.347" поле-в-поле

Подробности:

Журнал операций с документом OK Отмена

Filter

Filter.Report1.dat).

[Filters]

REPORT31.DAT

Файл Правка Формат Вид Справка

```
[info]
; Наименование отчета
Title = База ГТД единая

; Тип отчета
;   Html - Отчет в виде HTML страницы
;   Table - Отчет в виде таблицы
Type = Table

; Тип документов, для которых создается отчет
DocType = GTD

; Имя файла описания формы отчета
FormFileName = form31.tbl

; В конце полученной таблицы просуммировать эти поля
GetSum = NETTO, Fakt_ST, Tam_st, TAM_SB, TAM_PS, NDS, AKCIZ

; Фильтр, если необходимо
[Filter]
7_1.Date = Дата декларации, Date
7_1.Post = Код таможенного поста, Text
54_150 = № лицензии/св-ва брокера, Text
54_3 = Ф.И.О. Декларанта, Text
```



```

echo REGISTER=1 >>scen.ini
echo EDDOCS=1 >>scen.ini
echo [folder] >>scen.ini
echo %report%=%dir% >>scen.ini

```

TIMEOUT /T 1

```
start "" "c:\alta\GtdRep.exe" "/sc:\tmp1\testbat\scen.ini"
```

GOTO:EOF

rem Convert the date to Julian Day Number

```
:DateToJDN dd.mm.yyyy jdn=
```

```

setlocal
set date=%1
set /A yy=%date:~-4%, mm=1%date:~-7,2% %% 100, dd=1%date:~-10,2% %% 100
set /A a=mm-14, jdn=(1461*(yy+4800+a/12))/4+(367*(mm-2-12*(a/12))/12-(3*((yy+4900+a/12)/100))/4+dd-32075
endlocal & set %2=%jdn%
exit /B

```

rem Convert Julian Day Number back to date

```
:JDNToDate jdn dd.mm.yyyy=
```

```

setlocal
set /A l=%1+68569,n=(4*l)/146097,l=l-(146097*n+3)/4,i=(4000*(l+1))/1461001,l=l-(1461*i)/4+31,j=(80*l)/2447,dd=l-(2447*j)/80,l=j/11,mm=j+2-(12*l),yy=100*(n-49)+i+l
if %dd% lss 10 set dd=0%dd%
if %mm% lss 10 set mm=0%mm%
endlocal & set %2=%dd%.%mm%.%yy%
exit /B
endlocal

```

11.



```

:
-
- www.alta.ru . < >
-
.

```

(Alt-V) -



(Alt-C) -

```

:
, ( 2+2*3)
,

```

(Alt-F12) -



DBF-

DBF

DBF

SQL -

SQL-

XML-

() -

!

!



"

"-

12.**SQL-**

()
) Microsoft SQL Server 2008/2012/2014.

IP, 1433 (

MS SQL Server).

TCP/

MS SQL Server,
<https://www.alt.ru/support/53/>

: MS SQL Server

Microsoft.

SQL Server 2008/2012/2014

:

a) SQL Server Management Studio (MS SQL Server).

b) («sa», (SQL Server,

« Windows» Windows
SQL Server):

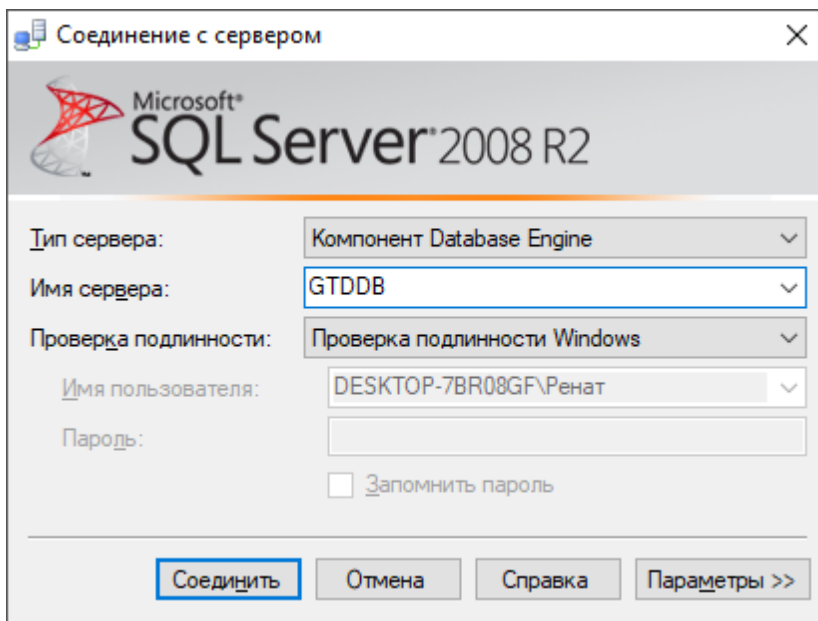

c) (| | «gtd.sql»,
C:\ALTA\UTILS):

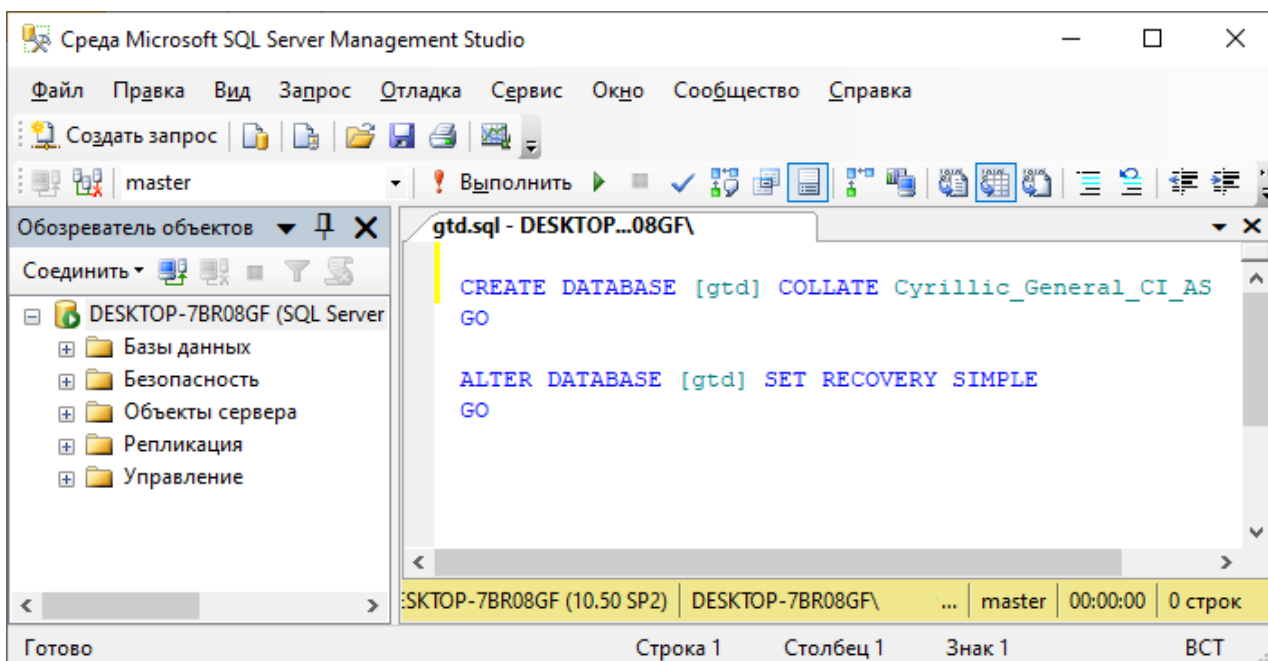

d) « | »,

12.1

(/ , (backup),)

« »

(SQL Server).

Microsoft

SQL-

MS SQL

Server,

SQL Server.

SQL|

SQL-

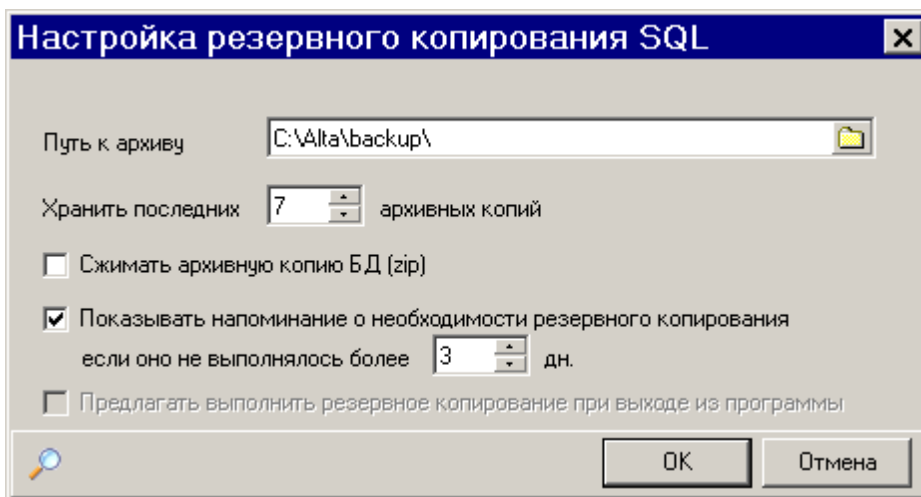

(SQL).

SQL Server.

13. SQL-

SQL-

(SQL-) :

1.

(SQL) :

IP-

MS SQL Server;

(IP),

SQL Server;

(GTD).

Настройка SQL-базы ДТ

Тип базы данных:
База данных Microsoft SQL Server

Имя или IP-адрес сервера:
GTDDVB

Пользователь

Всегда спрашивать имя и пароль

Авторизация Windows NT

Использовать указанные:

Имя пользователя:
sa

Пароль:
●●●●●●

Имя базы данных:
gtd

Проверить соединение

Создать НОВУЮ базу

Для работы с общей SQL-базой документов необходимо иметь в сети установленный сервер Microsoft SQL (приобретается отдельно). Если вы в первый раз устанавливаете программу - на сервере предварительно нужно создать пустую базу данных и её пользователя с полными правами доступа. Остальные пользователи подключаются к существующей базе.

Начальные установки

Запускать программу в SQL-режиме

Курсор для отображения списка

Серверный Клиентский

Вид списка

Показывать дерево каталогов

Не показывать папки в списке

Показывать имя базы в заголовке окна

Использовать серверный курсор во всех запросах

Показывать таблицу с товарами

Показывать в списке только документы пользователя

Регистрационный номер ДТ в списке...

После выпуска декларации

Загрузка из внутреннего формата

Заменять повторные док-ты без вопросов

OK Отмена

2.

< > SQL-

| SQL-

:

SQL- SQL-

(!): ();

:

;

;

(!) -

;

[-Windows](#)

14.

```

" - " " " "
:
" - "
" "
" "
" « » FTP.

```

14.1

```

Windows
- ( ), ;
- ( ), ;
- ( - );
- \lic\);
- (telnet);
- HTTP (80, 8080).
- FTP (21).
( , ), -
< ...> < ...>.
( < > ).

```

14.2

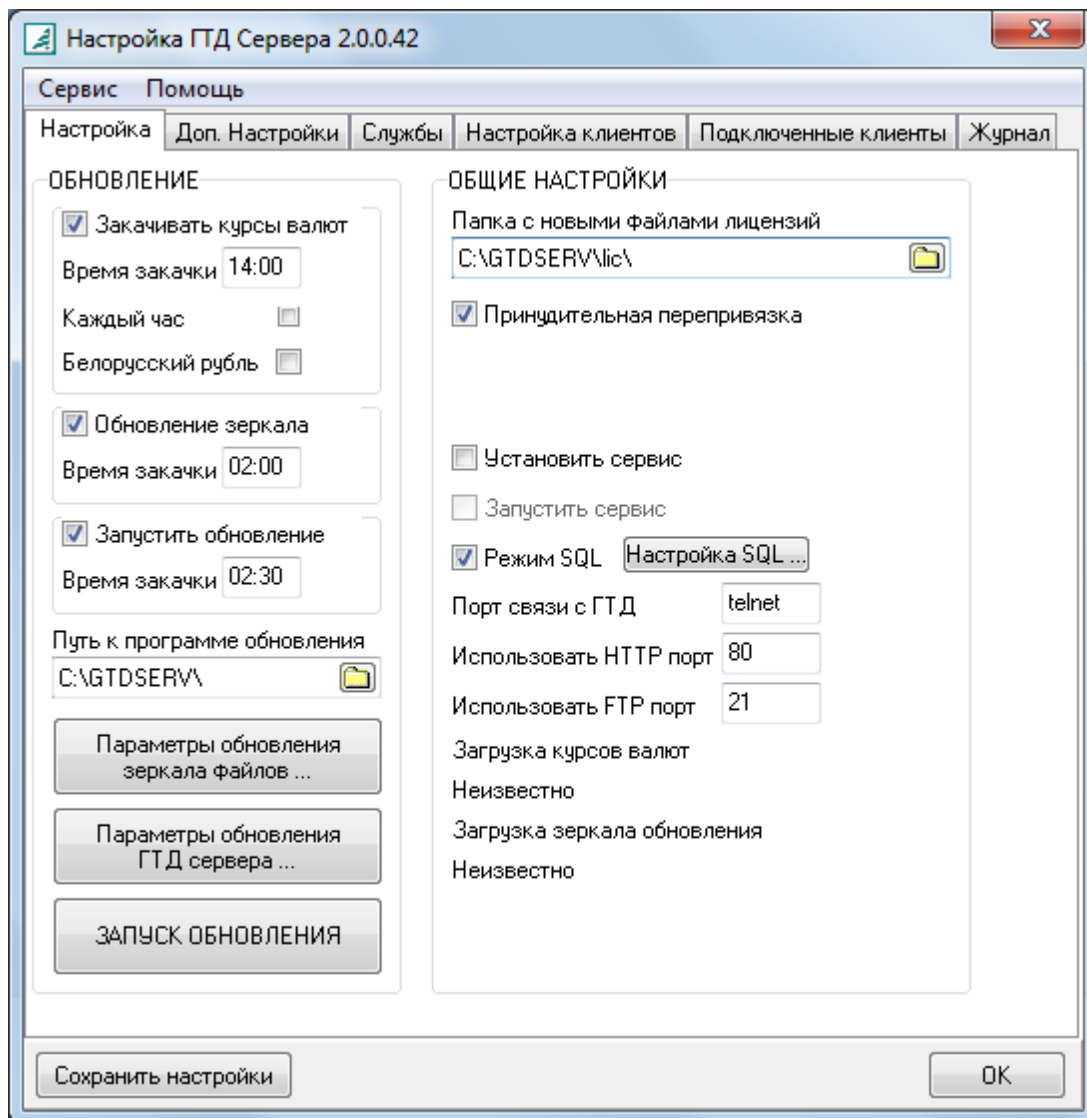

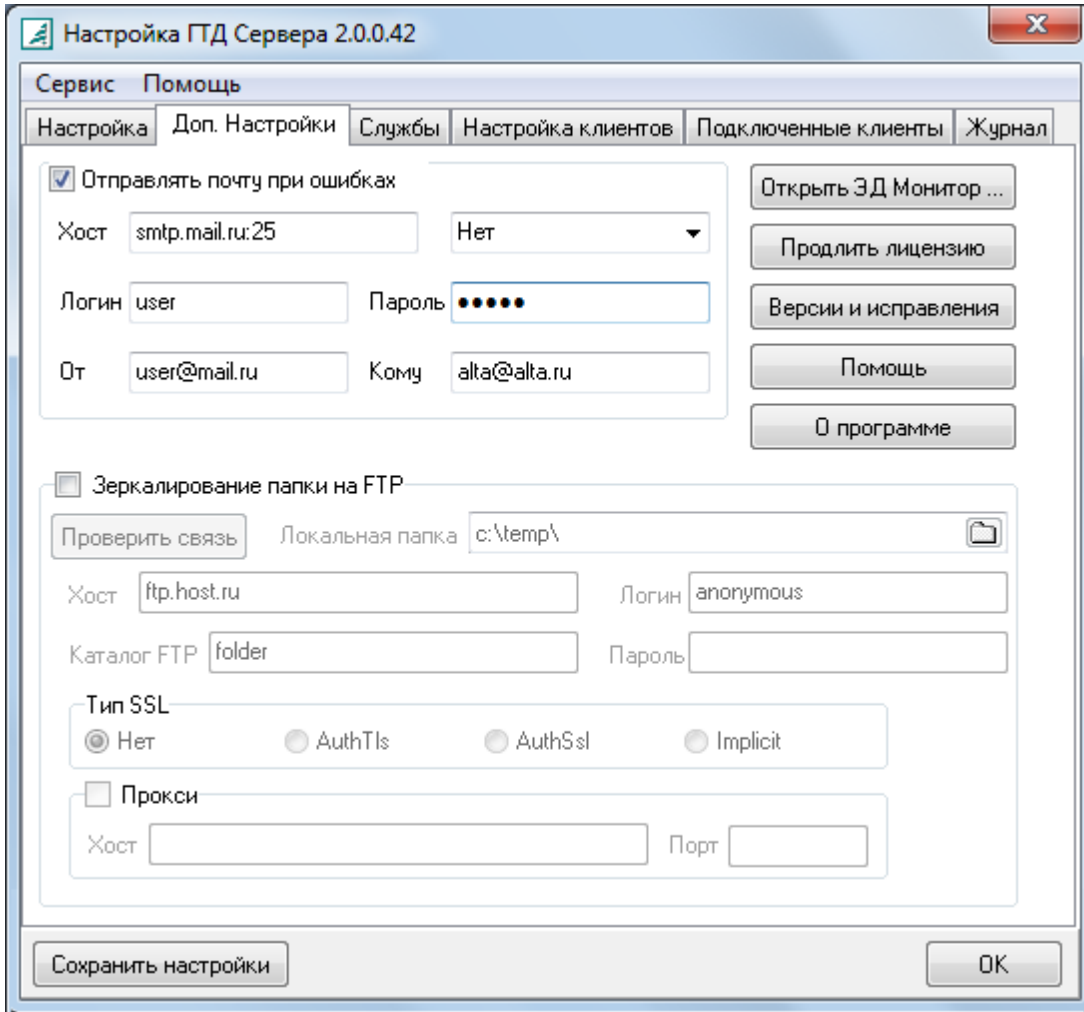

< > —
 < > —
 < > —
 < > —
 < > —
 < > —

FTP-

FTP.

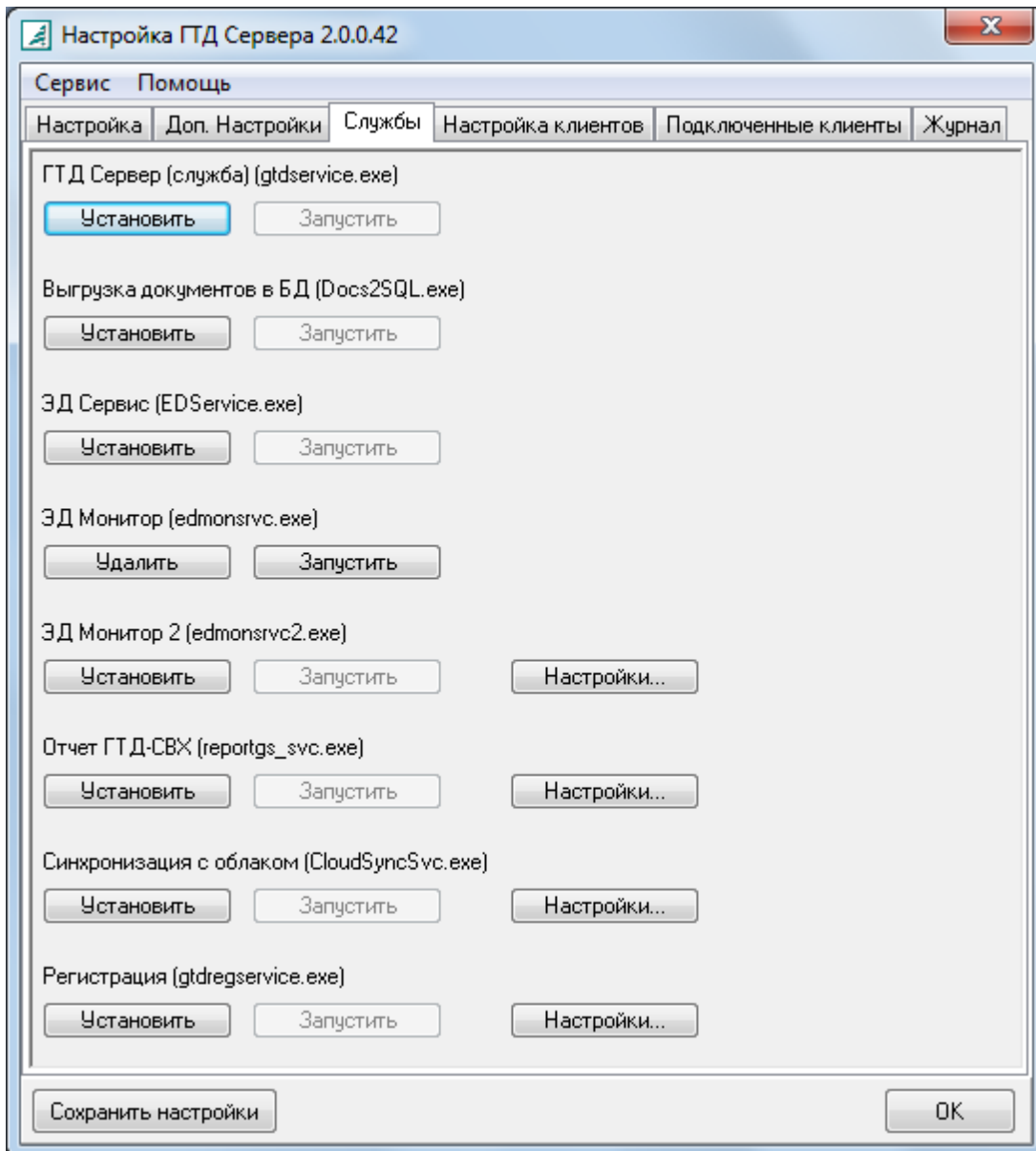

GTD.INI).

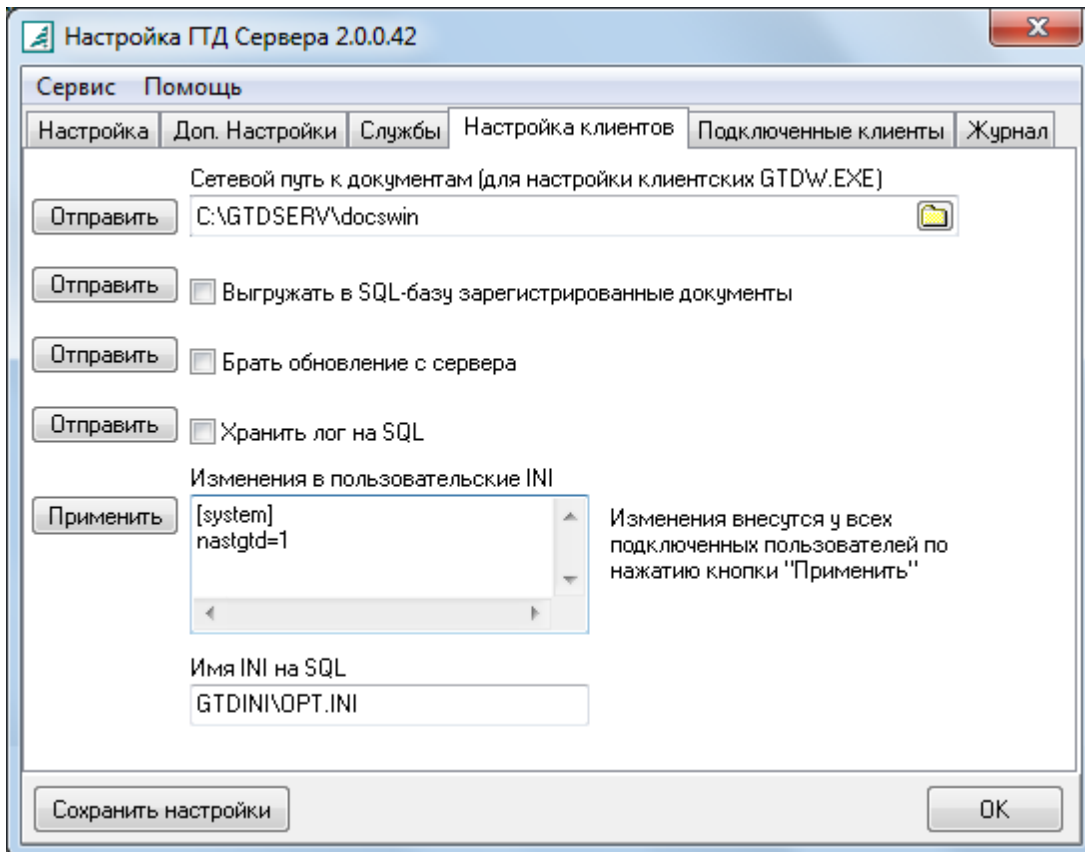

SQL- () SQL
 SQL - MS SQL
 Server, MS SQL Server.
 GTD.INI - INI
 < ? >

[system]
 nastgtd=1

;FILE=ALTAUPD.INI

[general]

LoadType=1

GTD.INI (ALTAUPD.INI

[System]) LoadType=1.

nastgtd=1,

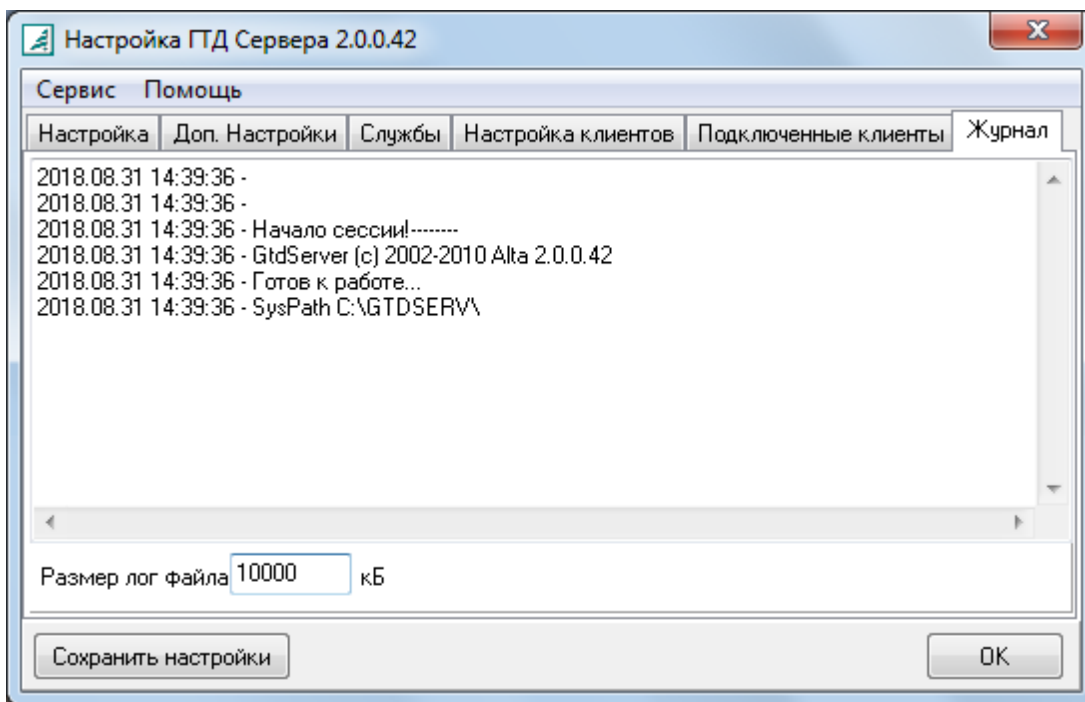

— gtdserv.log.

14.3

" - "

() - , -

14.3.1

с

(1).

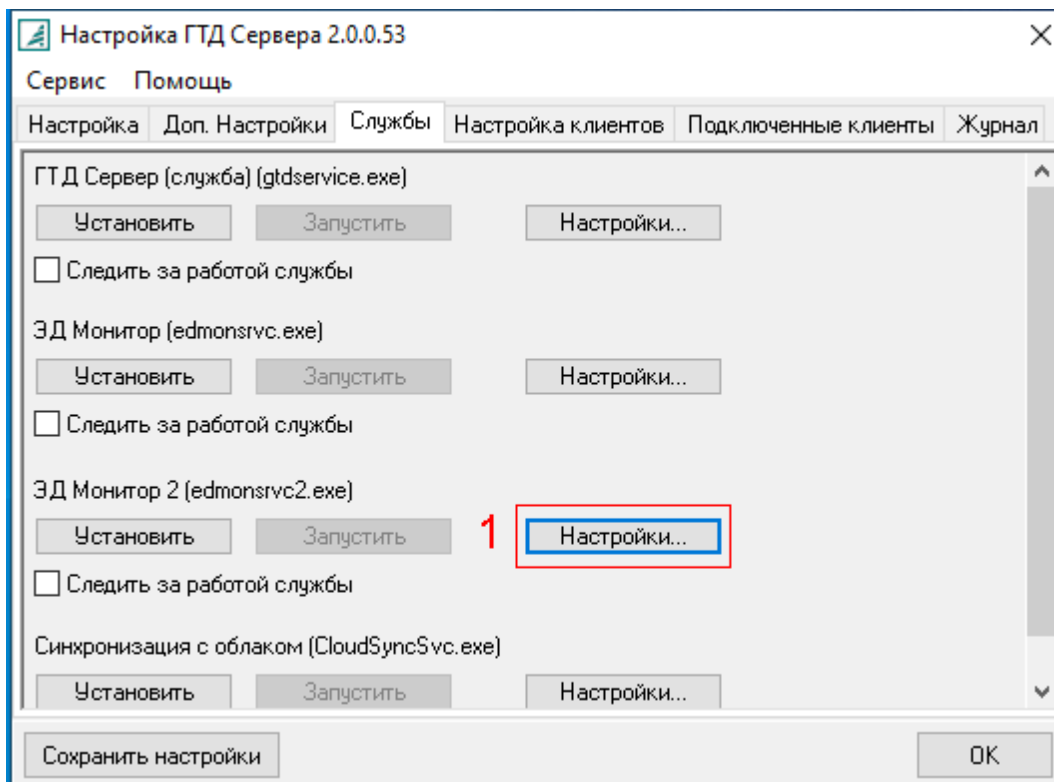
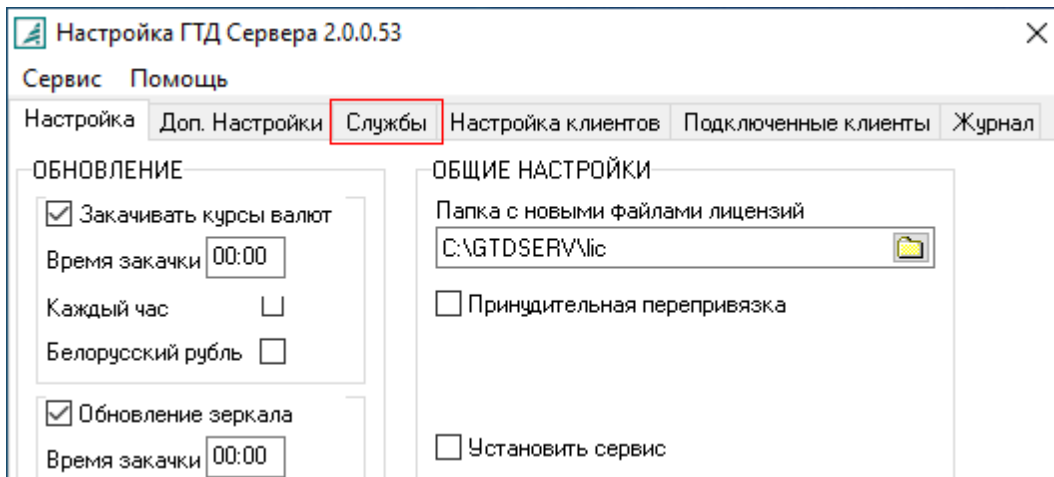

(3).

(2).

Настройка и установка службы ЭД Монитор 2

Настройки службы | Дополнительные настройки | Журнал

Порт Проверить порт Установить службу **2**

Запуск службы

Автоматически

Вручную

Удалить службу

Запустить службу

Запускать из под учётной записи

Локальная

Пользователь

Сохранить настройки

Открыть в браузере **3** `http://localhost:port/vmonitor/`
Логин|пароль по умолчанию
admin|admin

– admin/admin.

<http://localhost:8084/vmonitor/>

АЛТА-СОФТ
для департаментов и учреждений ЮСЗ

ВХОД в ЛИЧНЫЙ КАБИНЕТ

Логин

Пароль

Войти в кабинет

АЛТА-СОФТ
все для декларантов и участников ВЭД

admin 12:14 Пт | 22.09.2017

ИНФОРМАЦИОННЫЕ СЕРВИСЫ



МОНИТОР
НАЧАЛЬНИКА
ОТДЕЛА



АРТИКУЛ



СВХ



МОНИТОР
РУКОВОДИТЕЛЯ



ОТЧЕТЫ

«admin».

ADMIN

ДАННЫЕ ПОЛЬЗОВАТЕЛЯ

Логин

Пароль 

Подтв. пароль
пароль введен верно

Имя

(,) ,)

НАСТРОЙКИ ПОЧТЫ

Логин автонастройка сервера

Пароль

От

* здесь укажите настройки почты, с которой будут отправляться уведомления пользователям

(2) / < > (1)
(3).

ПОЛЬЗОВАТЕЛИ SQL

admin

Добавить 1

НОВЫЙ ПОЛЬЗОВАТЕЛЬ 1

ДАННЫЕ ПОЛЬЗОВАТЕЛЯ

Логин

Пароль

Подтв. пароль

Имя

Эл. почта

* при смене логина все настройки пользователя сбросятся на стандартные
** при создании пользователя, а также при смене пароля пользователю отправляется уведомление на почту, если она настроена

ДОСТУПНЫЕ МОНИТОРЫ

- ЭД Монитор
- Монитор начальника отдела
- Монитор поставок
- Монитор руководителя
- Отчеты
- Артикул
- Настраиваемый монитор
- База зарегистрированных
- СВХ

* здесь Вы можете выбрать мониторы, доступные пользователю

Сохранить настройки

Удалить пользователя

2 3

SQL

SQL

SQL

ip-

«

» (1).

НАСТРОЙКИ АДМИНИСТРАЦИИ

ПОЛЬЗОВАТЕЛИ SQL

Добавить 1

(3).

(2)

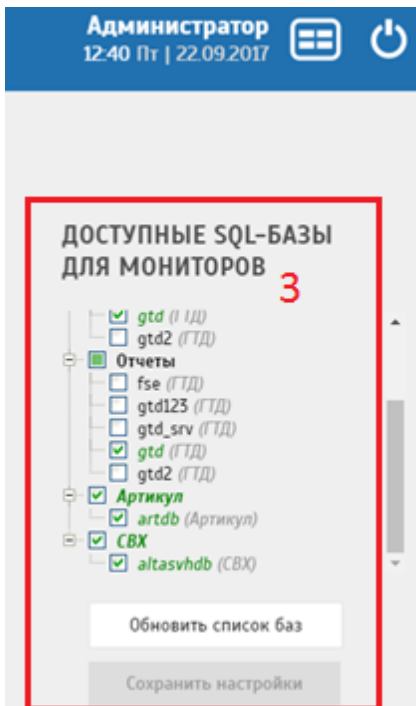
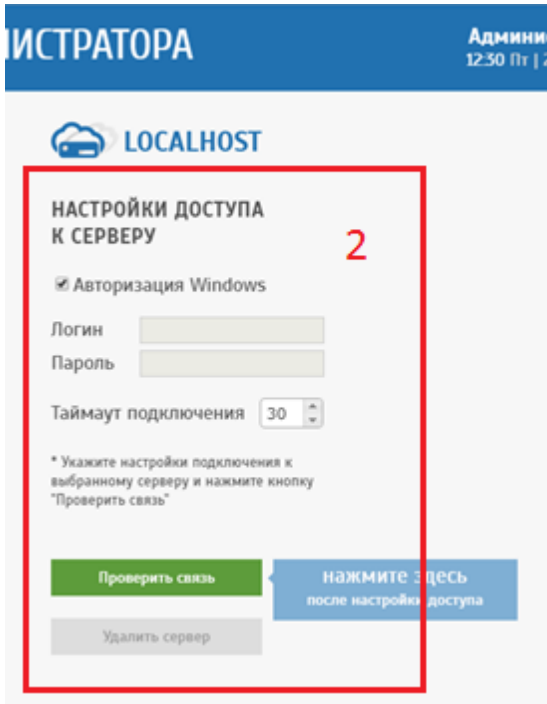

14.3.2

" "

(2).

(1).

(3).

ПОСТРОЕНИЕ ОТЧЕТОВ Администратор
12:41 Пт | 22.09.2017

Поиск по отчетам 🔍 3

ВИДЫ ОТЧЕТОВ

☰ Все отчеты

- ☐ Отчеты согласно приказам
 - ☐ Приказ ФТС № 2636
 - ☐ Приказ ФТС № 2506
 - ☐ Приказ ФТС № 2709
 - ☐ Приказ ФТС № 1534
 - ☐ Постановление № 829
 - ☐ Приказ ФТС № 378 (Отменен)
 - ☐ Приказ ФТС № 2531 (Отменен)
 - ☐ Приказ ГТК № 392 (Отменен)

1

ВАРИАНТЫ ОТЧЕТОВ ИЗБРАННЫЕ ПОСЛЕДНИЕ

- CNH Industrial
- KPI по таможенному оформлению
- TESTTESTEST
- TESTTESTEST2
- Анализ поставок стекла для ОКТС
- База ГТД единая
- Бухгалтерский отчет АЗ ГАЗ
- Выборка кодов ТНВЭД
- ВЫГРУЗКА 2016
- Вывозка антиклов по базе ДТ

2

КАТАЛОГ ДОКУМЕНТОВ

- 1 -
- 2 -
- 3 -

(5).

(4).

ПОСТРОЕНИЕ ОТЧЕТОВ admin
16:41 Пн | 06.04.2020

КАТАЛОГ ДОКУМЕНТОВ 5

выбран каталог с подкаталогами

- ☐ ЛОКАЛЬНЫЙ
 - ☐ gtd
 - ☐ Основной каталог
 - ☐ Корзина
 - ☐ Шаблоны
 - ☐ BACKUP
 - ☐ forreports
 - ☐ 052013
 - ☐ 2014070210562763

☐ выбрать несколько каталогов

☑ каталог, включая подкаталоги

ИНФОРМАЦИЯ ПО ОТЧЕТУ добавить в избранное ★

Отчет магазина бесп.торговли (Приказ ФТС N 2636) [подробности](#)

Дата регистрации ДТ до

Код таможенного поста

Учитывать только электронные декларации (ЭД-2)

Учитывать только зарегистрированные декларации

ПОСТРОИТЬ ОТЧЕТ 4

- 4 -
- 5 -

() (6).

выбрать несколько каталогов
 каталог, включая подкаталоги

Учитывать только электронные декларации (ЭД-2)
 Учитывать только зарегистрированные декларации

ПОСТРОИТЬ ОТЧЕТ

предпросмотр отчета: База ГТД единая 6

Номер ГТД	Режим	Поставщик
-----------	-------	-----------

© 2017 «Альта-Софт» 2.0.3.0 от 22.09.17

База ГТД единая

LOCALHOST / gtd 

Номер ГТД	Режим	Поставщик
00000000/140613/0000066	ИМ 40	WERKE GMBX
00000000/140613/0000066	ИМ 40	WERKE GMBX
00000000/140613/0000066	ИМ 40	WERKE GMBX
00000000/140613/0000066	ИМ 40	WERKE GMBX
00000000/140613/0000066	ИМ 40	WERKE GMBX

Excel.

НАСТРОЙКИ

Зарегистрированные ДТ при ЭД

с полученным сообщением "Решение о выпуске"
 с полученным сообщением "Присвоен номер"

Описание товара из

только 31-я графа осн. листа
 31-я графа + текстовое дополнение
 31-я графа + дополнение + описание групп товаров
 31-я графа + дополнение + описание групп товаров + хар-ки групп

Транспорт из

графы 18
 графы 21

Сортировать декларации в отчетах по

Код таможенки + Дата + Порядковый номер
 Дата + Порядковый номер
 Дата + Код таможенки + Порядковый номер

исключать папку "Шаблоны"
 пустые числовые поля заполнять нулями
 не выводить в отчетах итоговые суммы

СОХРАНИТЬ **ОТМЕНА**

Дополнительные настройки

Есть возможность изменить построения отчетов



Дополнительные настройки по иконке

14.3.3 "

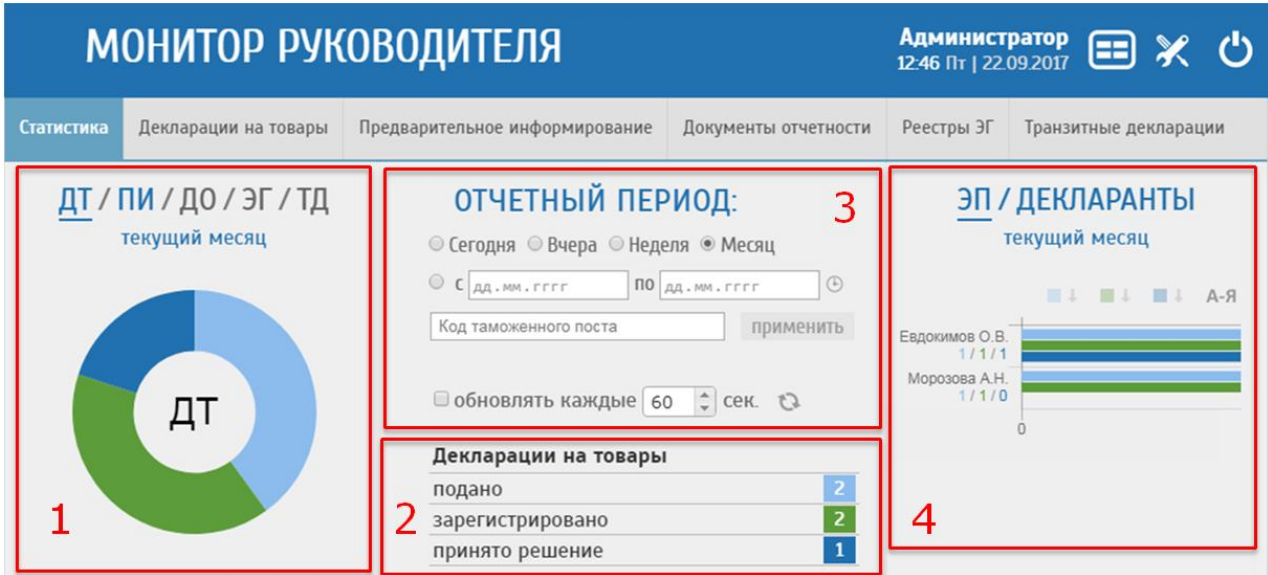

(1)

(2)

(4).

(3).

МОНИТОР РУКОВОДИТЕЛЯ Светлана Константиновна
16:20 Чт | 28.09.2017

Статистика Декларации на товары Предварительное информирование Документы отчетности Реестры ЭГ Транзитные декларации

1 **2**

Пост	Дата	Номер	Реж.	Вид	Проц.	Гр.30	подано	получ.	зарег.	выпуш.	Тов.	Стоимость гр.12	Транспорт	Инвойс	
Режим: ИМ 40 (7 документов)															
Статус: Выпуск разрешен (1 документ)															
10013180 / 180917 / 0002043		ИМ 40			4000000	10013180	18.09.17 14:06:45	18.09.17 14:07:52	18.09.17 15:57:42	18.09.17 16:24:14	13	3567651.37	KN550.	04021 1709-200	OT
Статус: Запрошены док-ты!: Идет проверка (2 документа)															
10702030 / 190917 / 0080287		ИМ 40			4000000	10702030	19.09.17 11:13:52	19.09.17 11:15:52	19.09.17 12:07:52		1	2730716.80		04021 XCRUSEQUI	

(1),

Excel (2).

Статистика Декларации на товары Предварительное информирование Документы отчетности **Реестры ЭГ**

Реестры ЭГ

подано **16**

зарегистрировано **11**

принято решение **8**

Сегодня Вчера

С

наименование таможенного представителя, ИРЭК, ОКПО, ИР документа, подтверждающего включение юридического лица в реестр таможенных представителей

Сведения о декларирруемых товарах:

Наименование товара	Код по ЕАЭС по ТН ВЭД ТС	№ ТПО	Примечание	Отметка таможенного органа о принятии решения в отношении выпуска товаров
3	4	5	6	7
101	9608400000			Выпуск товаров с уплатой таможенных платежей (04.12.2014)

Тов. ↕	Платн... ↕	Подано		Зарегистрировано		Принят Дата
		Дата ↕	Время	Дата ↕	Время	
1	да	26.03.15	10:02:36	26.03.15	10:02:49	14.10.15
9	нет	05.08.17	10:14:44			
9	нет	05.08.17	10:14:44			
7	нет	20.07.17	9:21:38			
7	нет	20.07.17	9:21:38			



НАСТРОЙКИ

Цветовое оформление таблиц



Порядок вывода колонок на странице статистики

Диаграмма



Декларанты

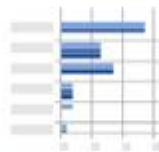

Отчетный период

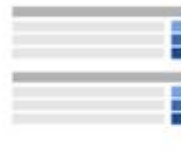

Синхронизировать во вкладках

фильтр отчетного периода

Декларации на товары

Настройка отображения столбцов

- ◆ Рег. номер ДТ
 - Пост
 - Дата
 - Номер
- ◆ Реж.
- ◆ Вид
- ◆ Проц.
- ◆ Гр.30

Настройка группировки

- ◆ Режим
- ◆ Вид
- ◆ Статус
- ◆ Декларант
- ◆ Сервер/База
- ◆ Код поста

СОХРАНИТЬ

ОТМЕНА

14.4

" - "

«

»

FTP.

14.4.1

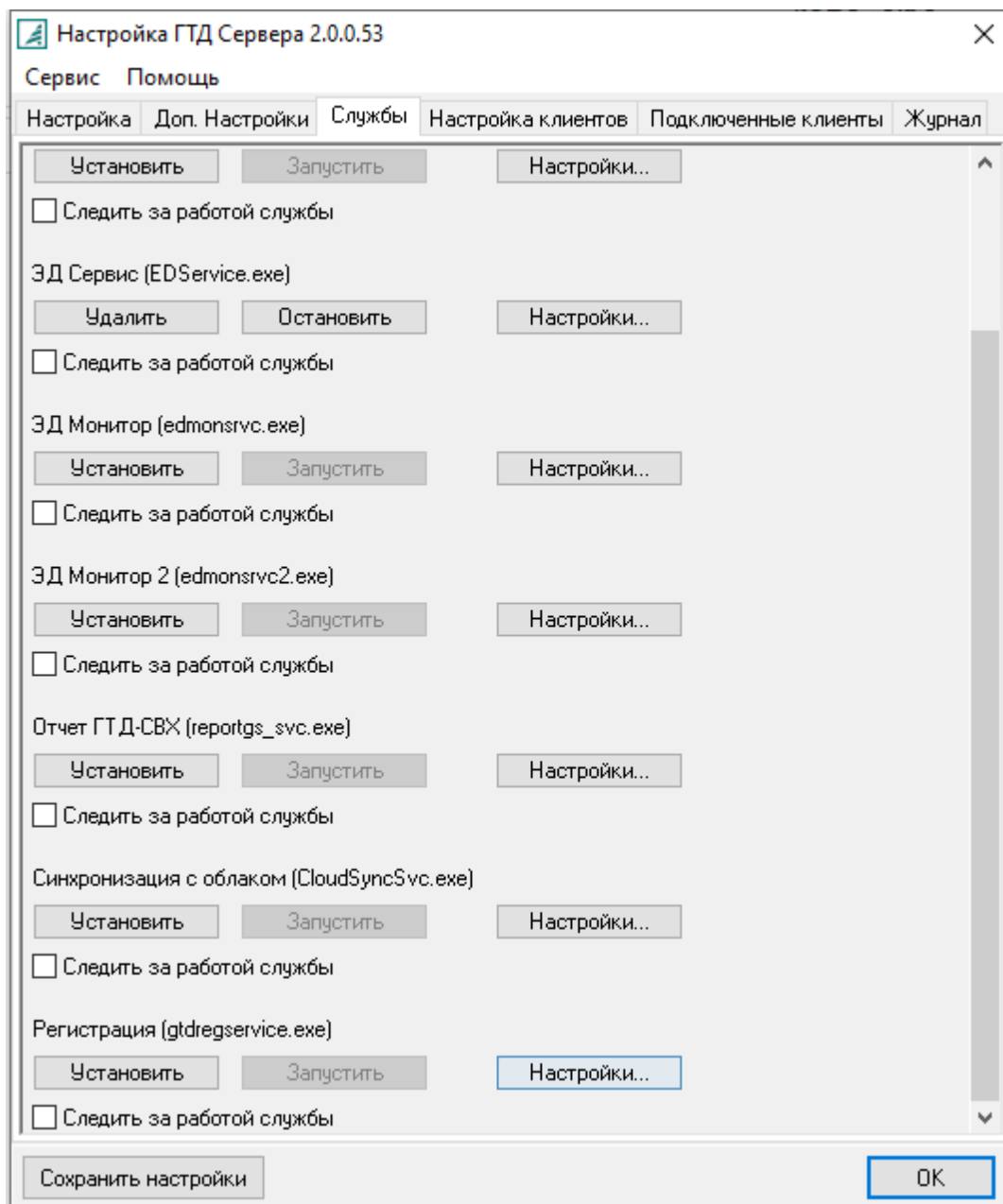

< >

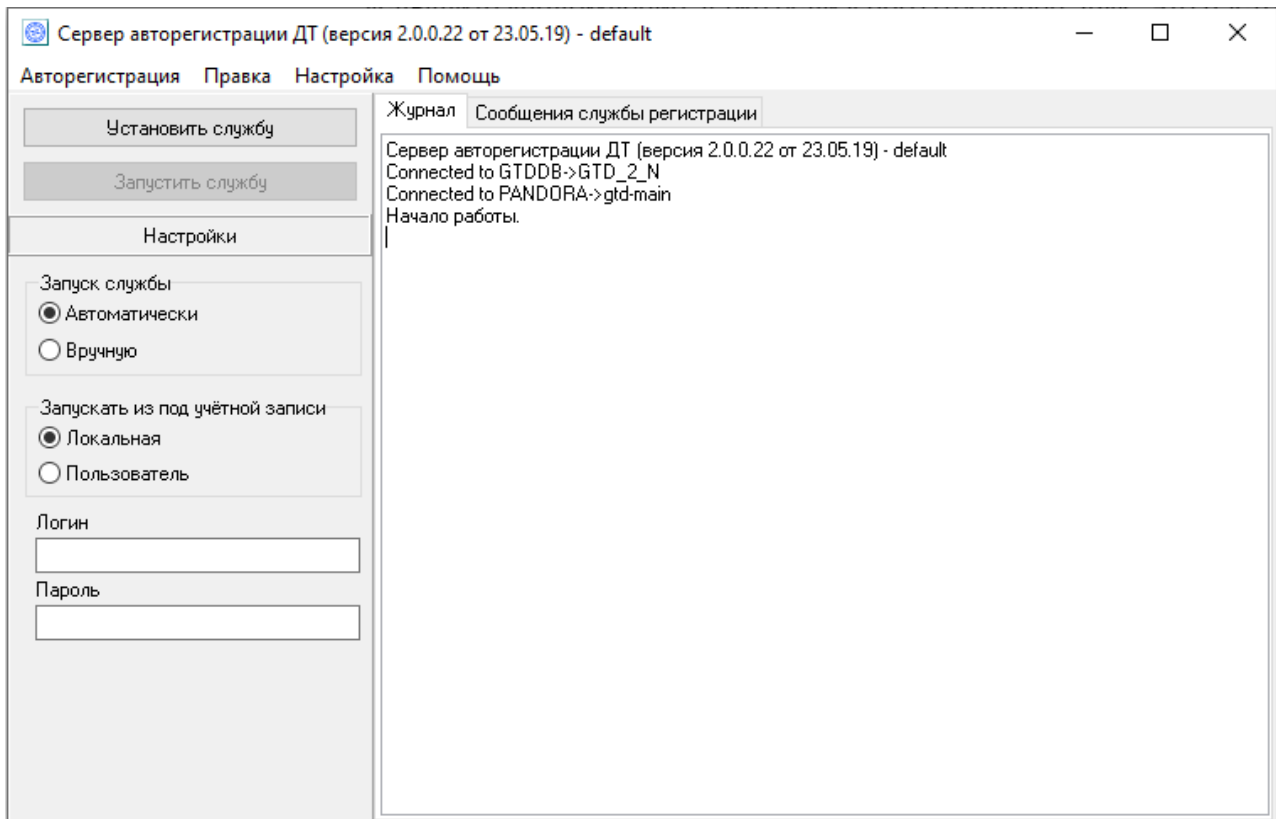

| : SQL

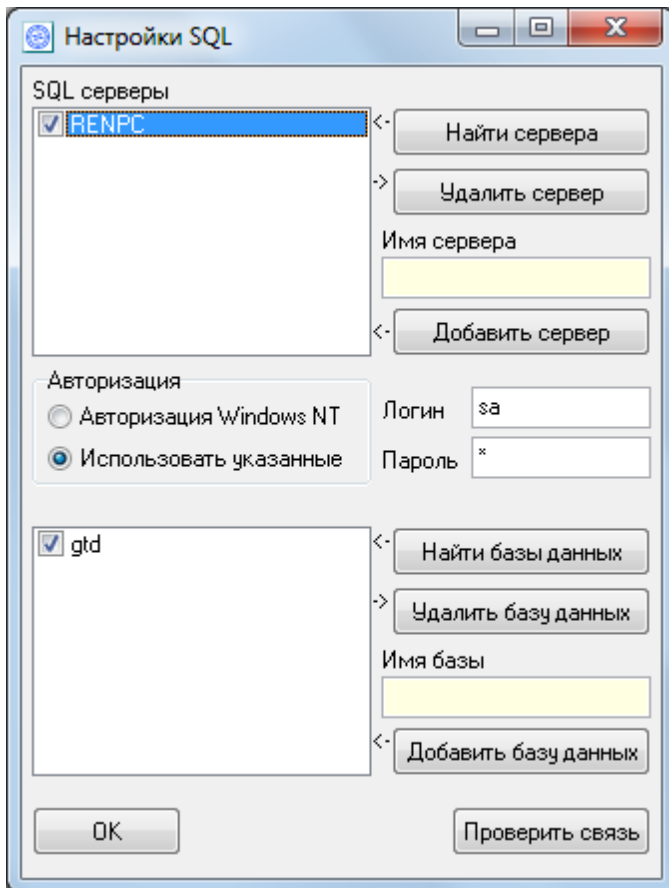

| .

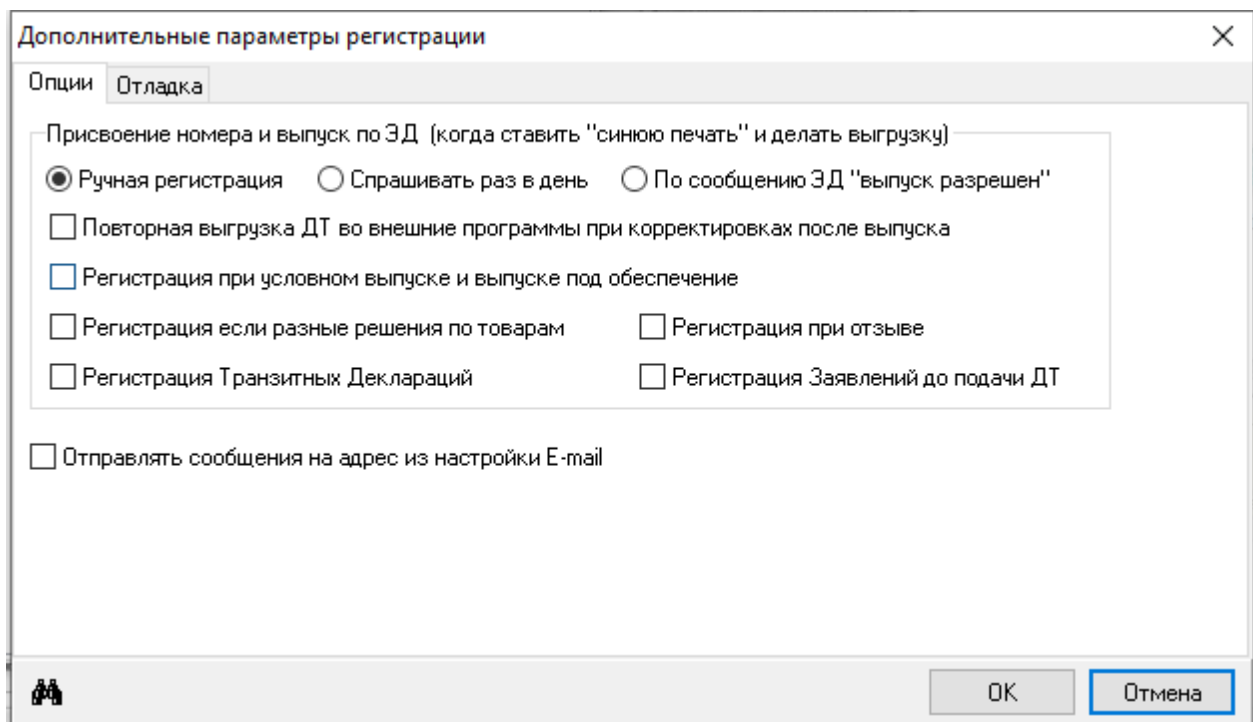

email.

14.4.2

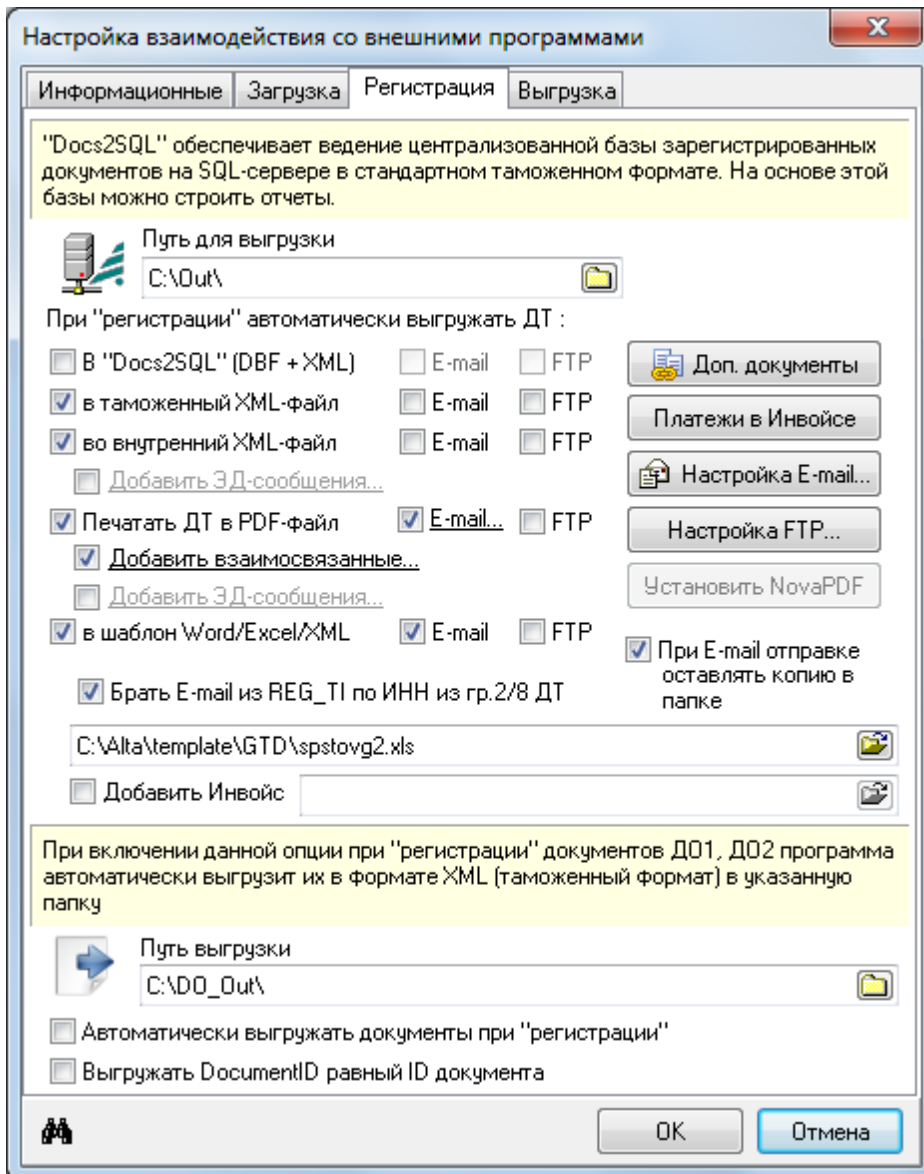

Out\ - - - - -)
 "Docs2SQL" - - - - -);
 XML- - - - - XML;
 XML- - - - - XML();
);
 PDF- - - - - PDF- ;

(, , -); - PDF ,
 - PDF - (
);
 Word/Excel/XML - Word/Excel/XML
 < >:

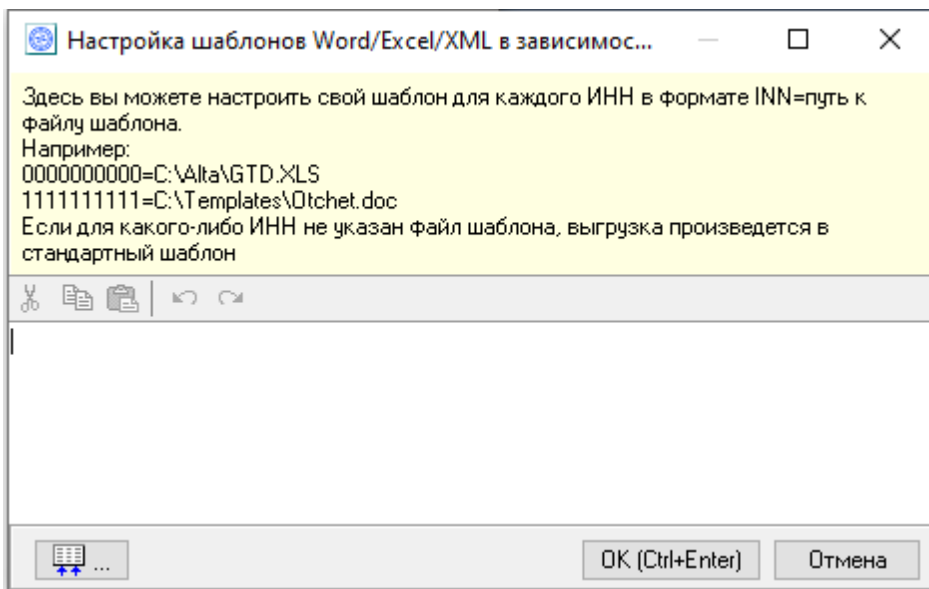

RegTI

- ();
 - ;
 zip - ,
 < >
 (>):

Настройка Инвойс ? X

Платежи

Забирать платежи из ДТ при ручной или автоматической (по "Выпуск разрешен") регистрации

Никогда Автоматически Спрашивать (при ручной) ?

При переносе платежей из ДТ в Инвойс

Округлять платежи до знака Забирать и платежи со способами УН, УР, УМ, РП, ВВ

Специфические ставки распределять по основе Текст комбинированных ставок писать целиком

Автоматически выгружать платежи из Инвойса в ПК "Артикул" Базы ПК "Артикул" >>

Выгрузка платежей во внешнюю файлбазу

Выгрузить автоматически, если получены данные для всех товаров (только при ручной регистрации)

Формат файлбазы

Выгрузить в ? Предварительно очищать

Делать копию файла с уникальным именем в каталоге выгрузки

Всегда спрашивать, в какой файл выгрузить платежи ?

Каталог для выгрузки ? Показать выгруженный файл

Запускать внешнюю программу ?

Версии и исправления

E-mail

< E-mail >

E-mail **REG_TI** .2/8

Ref		Reg_ti.dbf	
Ref	Reg_TI	Reg_ti.dbf	Ref
	SQL		
		Sqlref=Reg_TI	
		Reg_TI	
	email	ForceUseRegEmails	

PDF, XML, XLS

email "): Reg_ti.dbf (

Участники ВЭД [REG_TLDBF]

Наименование

ООО "ОКЕАН"

Реквизиты организации Реквизиты основного счета

ОГРН: 1234567890123 от [] ИНН / КПП 773456789014 / 100200300 от []

Наименование : ООО "ОКЕАН"

Адрес (электр.): 123290 МОСКВА Страна: RU
УЛ. ЛЕНИНА, Д.5

Телефон: [] E-Mail: okean_cust@mail.ru ОКATO [] Кат. - СОАТО - ОКПО [] Код таможи: 10005022

Вставить из документа Редакт. ОК Отмена

E-mail

По кнопке **<E-Mail** > можно настроить отправку на разные почтовые адреса в зависимости от поста подачи ДТ или поста в графе 30 ДТ (включается настройкой **PostGr30** |).

Настройка E-mail для отправки файлов

Здесь вы можете настроить свой E-mail для каждого поста в формате
Код_поста=E-mail.
Например:
10002010=mail@mail.ru
10345070=gmail@gmail.com
Если для какого-либо поста не указан E-mail, выгруженные файлы отправятся по адресам, указанным в основных настройках E-mail

OK (Ctrl+Enter) Отмена

< E-mail >

Настройка почты ✕

Ваша электронная почта Трассировка

Для автоматического получения настроек введите вашу электронную почту и нажмите кнопку "Получить настройки"

Логин Пароль

Кому:

Тема:

Сервер отправки почты

Сервер Порт

Авторизация SSL

Сервер получения почты

Сервер Порт

Авторизация SSL

mail, google, yandex

mail-

mailint.log.

Reg_ti

%s

2, 8, 9, 14

RegTi2MailSubj

FieldToMailSubj

< >
< >
< >
< >

< >

FTP

FTP-

< FTP >

Настройка FTP

Имя сервера
ftp.ftp.ru

< Добавить сервер

> Удалить сервер

Логин anonymous

Пароль ●●●●●●●●

Каталоги /

Таймаут (с) 30

Уровень защиты нет

Размер буфера защиты нет

Проверка сертификата

Кэширование SSL

Тип SSL
 Нет TLS SSL Implicit

Файл сертификата
01cert.pem

Ключ
01key.pem

Клиентский ключ
client.pem

Пароль ●●●●●●●●

CA файл
TrustedCABundle.pem

Путь к CA
TrustedCaStore

Прокси
Хост

Socks
 4 4a 5

Сервер

Логин Пароль

Проверить связь Сохранить настройки ОК Отмена

FTP-

<

>

FTP-

Socks-

FTP-

14.4.3

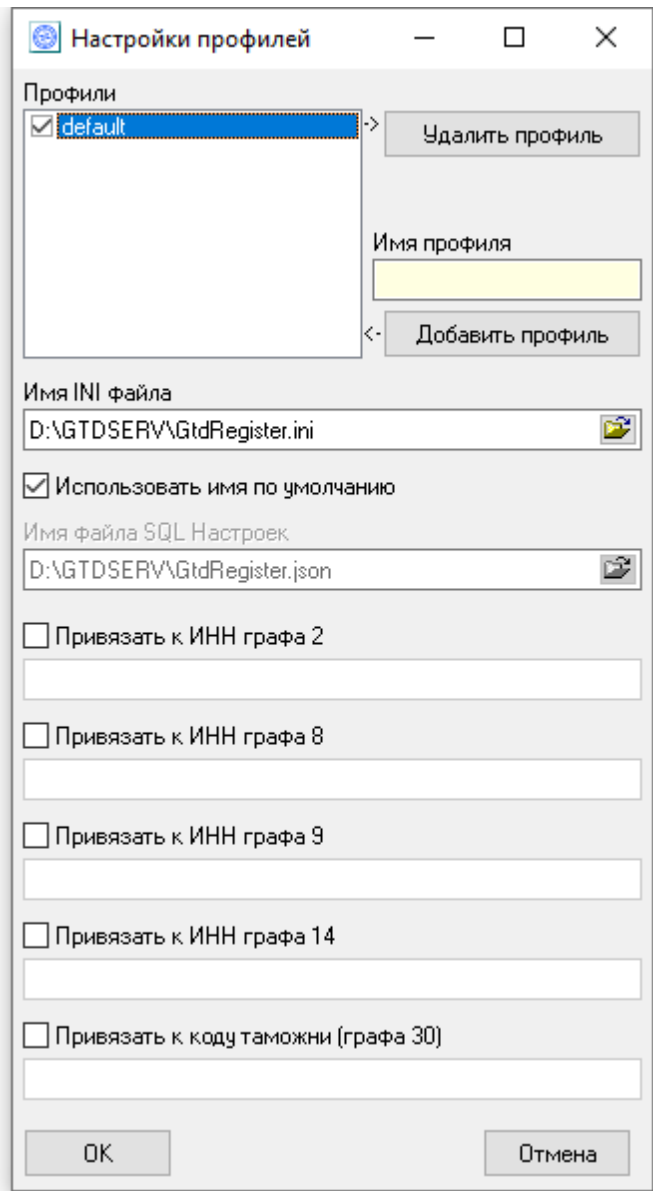

< >

... 2, 8, 9, 14

14.5 -

LOGS

svd.log

14.5.1

(CONFIGUREEDSERVICE.EXE).

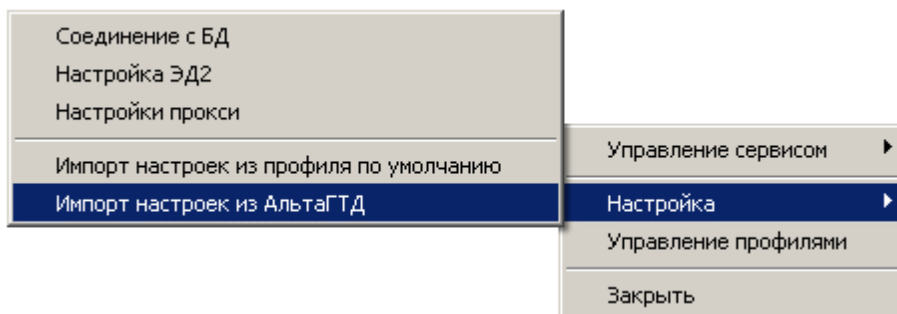
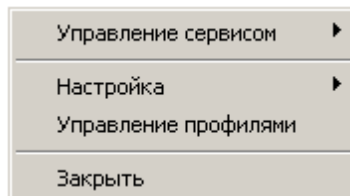

14.5.2

2

-2

Настройки ЭД-2 [X]

Подключение ЭД

Способ доставки сообщений

Через сервер Альта-Софт (по протоколу HTTPS)
 Интервал опроса
30 секунд

Почта с этого компьютера (E-mail)

Файловый обмен

Настройка доставки сообщений

Логин

Пароль

Вход на сервер ЭД

Реквизиты декларанта в системе ЭД-2

Отправитель (декларант) ID декларанта

Получатель (таможня)

Только доставка сообщений, без обработки
 Использовать Push Notification

ЭЦП

Сертификат ЭЦП  Несколько ЭЦП

Несколько логинов

Отдельный лог для каждого HTTPS логина

OK Отмена

1. : "
 2. - (HTTPS)";
 3. () ID (-2 - « - »); 
 4. < >
 - (/),
 - CMN.00004 ();
- Push Notification** -

Настройки ЭД-2 [X]

Подключение ЭД

Способ доставки сообщений

Через сервер Альта-Софт (по протоколу HTTPS)
 Почта с этого компьютера (E-mail)
 Файловый обмен

Интервал опроса: секунд

Настройка доставки сообщений

Логин:

Пароль:

Вход на сервер ЭД

Реквизиты декларанта в системе ЭД-2

Отправитель (декларант):

ID декларанта:

Получатель (таможня):

Только доставка сообщений, без обработки
 Использовать Push Notification

ЗЦП

Сертификат ЭЦП:

Несколько ЭЦП
 Несколько логинов

Отдельный лог для каждого HTTPS логина

OK Отмена

1.
2.

3.

< >

SVD_< **HTTPS** >.log

LOGS

14.5.3

« ».

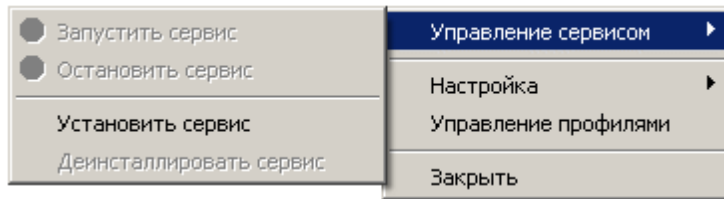

:

-2,

().

- .

"

"

.